

回 覧

高齢者向け 健康体操教室開催

日 程 3月9日（火）から3月30日（火）までの間の
毎週火曜日

時 間 午前9時30分から午前11時まで

場 所 日置市伊集院武道館（伊集院小学校前）

対 象 者 日置市内居住者

参 加 料 無料

申込方法 伊集院総合体育館内及び各支所教育振興課に備付けの
申込書に御記入の上、直接お申し込みください。
（当日申込でも可）

募集人員 20人

必要な物 運動のできる服装、飲み物

講 師 日置市スポーツ推進委員

お問合せ 日置市教育委員会 社会教育課スポーツ振興係
（伊集院総合体育館内）
電話 248-9434（直通）

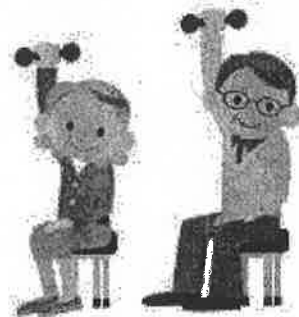
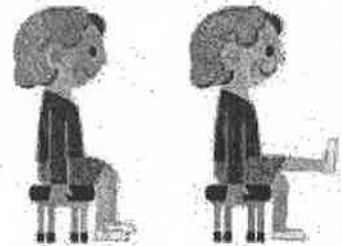



図書館だより

令和3年2月25日
日置市立図書館

班
回
覧

開館時間

《中央図書館》
午前9時～
午後7時

《ひよし図書館》
午前9時～
午後6時
(土・日・祝日は午後5時)

《東市来図書館》
午前9時～
午後6時
(土・日・祝日は午後5時)

《ふきあげ図書館》
午前9時～
午後6時
(土・日・祝日は午後5時)



© city hioki hiokichikun

おはなし会は、誰でも参加できます。是非、お越しください。

中央図書館 3月

休館日

日	月	火	水	木	金	土
	1	2	3	4	5	6
7	8	9	10	11	12	13
14	15	16	17	18	19	20
21	22	23	24	25	26	27
28	29	30	31			

中央図書館 ☎ 273-6886

★おはなし会★

- 3月6日(土) 10:30～ 　　どうようおはなし会
- 3月10日(水)・24日(水) 15:15～ むぎばたけおはなし会
- 3月27日(土) 10:30～ 　　みつばち文庫のおはなし会

★ファミリーおはなし会★

3月13日(土) 10:30～

★ブックスタート★

3月23日(火) 6～8か月健診にて(中央公民館)

ひよし図書館 3月

休館日

日	月	火	水	木	金	土
	1	2	3	4	5	6
7	8	9	10	11	12	13
14	15	16	17	18	19	20
21	22	23	24	25	26	27
28	29	30	31			

ひよし図書館 ☎ 292-2001

★おはなし会★

3月13日(土) 14:30～ ひよしひまわりおはなし会

★成人読書会★

3月17日(水) 10:00～11:30

★ブックスタート★

3月30日(火) 6～8か月健診にて(日吉保健センター)

東市来図書館 3月

休館日

日	月	火	水	木	金	土
	1	2	3	4	5	6
7	8	9	10	11	12	13
14	15	16	17	18	19	20
21	22	23	24	25	26	27
28	29	30	31			

東市来図書館 ☎ 274-9610

★こけけおはなし会★

3月6日(土) 10:30～11:00

★ブックスタート★

3月17日(水) 6～8か月健診にて(東市来保健センター)

ふきあげ図書館 3月

休館日

日	月	火	水	木	金	土
	1	2	3	4	5	6
7	8	9	10	11	12	13
14	15	16	17	18	19	20
21	22	23	24	25	26	27
28	29	30	31			

ふきあげ図書館 ☎ 245-1711

★おはなし会★

3月6日(土) 10:30～11:00 赤ちゃんのおはなし会

3月13日(土) 14:00～14:30 職員

3月27日(土) 14:00～14:30 ぽけっとファンタジー

★ブックスタート★

3月2日(火) 育児相談にて(吹上保健センター)

1歳を迎える子どもさんへ。

3月30日(火) 6～8か月健診にて(日吉保健センター)



一般書新着本 (一部記載)

*新着本については、各館にお問合せください。
 また、日置市立図書館ホームページ
<http://www.hioki-library.jp/> をご覧ください。
 4館どこからでも、取り寄せ、予約できます。

所蔵館 中:中央図書館 ひ:ひよし図書館 ふ:ふきあげ図書館 東:東市来図書館

書名	著者名	所蔵館
おてつき鹿児島おはら節	林 竜一郎	ふ
鹿児島県の歴史入門	麓 純雄	中・ひ・東
着物がすっきり「片づく」本 <small>収納する・手入れする・手放す・生かす</small>	プレジデント社	ひ
荒野の古本屋	森岡 督行	中
攫い鬼	輪渡 颯介	ふ
しのぶ恋 <small>浮世七景</small>	諸田 玲子	中
水曜日のおじさんたち	鈴井 貴之	東
Sleep,Sleep,Sleep	クリスティアン・ベネディクト	東
図解まるわかり5Gのしくみ	飯盛 英二	ふ
即興スピーチ術 <small>ここで一言お願いします!</small>	大嶋 友秀	ふ
ピグマリオンのはな	阿木 慎太郎	ひ
筆ペンで書くゆる文字季節のあいさつ	宇田川 一美	ふ
ブラック・ショーマンと名もなき町の殺人	東野 圭吾	中・ひ・東
ほほえみを忘れずに。ルンルンでいきましょう	美輪 明宏	東
元女子高生、パパになる	杉山 文野	ひ



児童書新着本 (一部記載)

書名	著者名	所蔵館
炎炎ノ消防隊 [1]	大久保 篤	東
おしりたんてい おしりたんていのこい!?	トロール	中・ひ
かいつゾロリのまいにちおもしろクイズ1年分	土門 トキオ	中・東
くるまはこびます	鈴木 周作	ひ
12つきのおはなし&パンレシピ <small>へんてこパンやさんとつくり</small>	Goma	ひ
探検!いつちよかみスクール 魔法使いになるには編	宗田 理	ふ
子コちゃんに叱られる <small>ひがペットをかうのはなぜ?</small>	オオシカ ケンイチ	中・東
なにかがいる	佐藤 雅彦	ひ・ふ
ノラネコぐんだんケーキをたべる	工藤 ノリコ	中・ひ・ふ・東
まるごとサメ事典 <small>ヤバかわ!ユルすご!!</small>	菅原 嘉子	ふ

一般書貸出ベスト (1月26日現在)

児童書貸出ベスト (1月26日現在)

書名	著者名	書名	著者名
1. 希望の糸	東野 圭吾	1. さんねんないきもの事典 [正]	今泉 忠明
1. 少年と犬	馳 星周	1. さんねんないきもの事典 続々	今泉 忠明
1. 半沢直樹 アルルカンと道化師	池井戸 潤	1. なんだろうなんだろう	ヨシタケ シンスケ
		1. ねぐせのしくみ	ヨシタケ シンスケ

特定の分野の本をそろえた図書館



<ひとことで「図書館」といっても、蔵書が多かったり、面白い資料を集めていたり、特徴ある図書館が日本にはたくさんあります>

- 科学系の資料をそろえた「神奈川県立川崎図書館」
自然科学や工学、産業関係の本や雑誌を専門的に収集する、全国でも珍しい公共図書館です。
- 布絵本などを集めた「ふきのとう文庫子ども図書館」
民間団体が運営する私立図書館では、特定の分野の本だけを集めたり、サービスの提供をしたりするところもあります。布絵本などがたくさん置かれている、北海道の「ふきのとう文庫子ども図書館」は、子ども向けの本のみの図書館です。

回覧 日置市 少年補導センターだより

令和3年2月 発行
日置市少年補導センター事務局
(日置市教育委員会社会教育課)
電話：248-9432

ふるさと 春の「郷土に学び・育む青少年運動」 3月11日(木)～4月10日(土)

春は、卒業・進学・就職など、青少年にとって人生の節目となる大切な時期です。

コロナ対策を行い、家庭、学校、職場、地域及び関係機関・団体等が協力して、青少年育成を進めましょう。



家庭では

- ◆ 子どもと新しい生活への希望や夢を語り合い、励ましましょう。
- ◆ 「家庭の日」「育児の日」を中心に、家族がふれあう時間を設けましょう。
- ◆ 子どもと対話しながら、我が家の「家庭のルール」をつくりましょう。
- ◆ 保護者自身が、より良い社会をつくらうとする活動に参加する姿を見せましょう。
- ◆ 年齢に応じた生活習慣や社会のルールを身につけさせましょう。

地域では

- ◆ 「あいさつ・声かけ運動」など地域住民が一体となった活動に取り組みましょう。
- ◆ 地域活動やボランティア活動などの行事に青少年の活躍の場を設けて、青少年に「地域社会の一員だ」という意識を育てましょう。
- ◆ 子どもの活動や子育て家庭を温かく見守り、相談にのりましょう。

学校では

一緒に！

職場では

- ◆ 家庭や児童生徒に、地域や関係機関・団体等の活動への参加を呼びかけ、地域活動を推進しましょう。
- ◆ 地域住民が参加できる学校行事やPTA行事を企画しましょう。
- ◆ 春休みの過ごし方や新しい年度に向けての心構えについて、児童生徒への指導を徹底するとともに、家庭や地域と連携を図り、非行防止や事故防止に努めましょう。

- ◆ 「ワークライフバランス」を推奨し、勤労青少年に働く喜びを与えられる職場づくりに努めましょう。
- ◆ 授業参観やPTA活動・青少年育成活動・地域活動等へ参加しやすい職場環境づくりに努めましょう。
- ◆ 「ノー残業デー」や毎月19日は「育児の日」を設定して、家庭の団らんを応援する職場づくりに努めましょう。

子どものスマホ利用は「**ペアレンタルコントロール**」を意識しましょう！

○**ペア**…親子で一緒に。(使い方や家庭でのルールを話し合きましょう。)

○**レンタル**…親が購入して「貸し」与えている意識をもつ。

○**コントロール**…間違った使い方をして危険な目に遭わないように導く。※フィルタリングの有効活用

<令和2年度 街頭補導の状況>

街頭補導の様子



市少年補導センターでは、東市来、伊集院、日吉、吹上の4地域において、52人の少年補導委員が街頭補導を行っています。各地域での街頭補導の状況です。

地 域	街頭補導の状況、気付いたことなど
東市来 街頭補導6回	<ul style="list-style-type: none"> ○ 今年度は、児童生徒を見かけることはほとんどなく、見かけても親子連れや駅での迎え待ちのみであった。 ○ 特に事件や事故もなく、安全に行うことができた。また、来年度以降はコースや回数を見直しを行いたい。
伊集院 街頭補導8回	<ul style="list-style-type: none"> ○ 帰宅途中の中学生や高校生に、気を付けて帰宅するよう声かけを行った。声かけをしたときのあいさつや返事も良く、礼儀正しく応じてくれた。 ○ コンビニや書店、公園等で電車やバスを待っている高校生に、早く帰宅するよう声かけをした。(数回) ○ 青パトによるパトロール(週1回 15:30 から1時間程度)でも、問題行動や不審者等は見られなかった。
日 吉 街頭補導4回	<ul style="list-style-type: none"> ○ 出歩いている子どもや不審者等を見かけなかった。 ○ 特に声かけ等をする事はなかった。
吹 上 街頭補導4回	<ul style="list-style-type: none"> ○ 図書館付近で遊んでいた児童に対し、早く帰宅するよう声かけをした。 ○ 部活動帰りの生徒に声かけを行ったが、特に問題行動等は見られなかった。 <p>※7/4 大雨による避難所開設のため中止 ※1/8 降雪予報のため中止</p>

<令和2年 日置警察署管内における少年非行等の概況>

1 不良行為少年の概況【令和2年12月31日現在】

()は令和元年

	中 学	高 校	大学・専門校	無 職	有 職	その他	合 計	うち女子
深夜徘徊	0 (0)	6 (8)	0 (0)	6 (0)	0 (1)	0 (0)	12 (9)	0 (3)
喫 煙	0 (0)	5 (1)	0 (0)	1 (2)	1 (6)	0 (0)	7 (9)	0 (0)
不健全性的行為	0 (0)	0 (1)	0 (0)	0 (0)	0 (0)	0 (0)	0 (1)	0 (1)
怠 学	0 (0)	0 (0)	0 (0)	0 (0)	0 (0)	0 (0)	0 (0)	0 (0)
飲 酒	0 (0)	0 (1)	0 (5)	0 (0)	0 (0)	0 (0)	0 (6)	0 (0)
暴走行為	0 (0)	0 (0)	0 (0)	0 (0)	0 (0)	0 (0)	0 (0)	0 (0)
そ の 他	0 (0)	0 (3)	0 (0)	0 (0)	0 (0)	0 (2)	0 (5)	0 (5)
合 計	0 (0)	11(14)	0 (5)	7 (2)	1 (7)	0 (2)	19(30)	0 (9)

2 非行少年の概要【令和2年12月31日現在】

()は令和元年

	中 学	高 校	大学・専門校	無 職	有 職	その他	合 計	うち女子
窃 盗	0 (1)	1 (0)	0 (0)	0 (0)	1 (0)	0 (0)	2 (1)	1 (0)
占有離脱物横領	0 (0)	0 (0)	0 (0)	0 (0)	0 (0)	0 (0)	0 (0)	0 (0)
建造物侵入	0 (0)	0 (0)	0 (0)	0 (0)	0 (0)	0 (0)	0 (0)	0 (0)
傷 害	0 (0)	0 (0)	0 (0)	0 (0)	0 (0)	0 (0)	0 (0)	0 (0)
器物損壊	0 (0)	0 (0)	0 (0)	0 (0)	0 (0)	0 (0)	0 (0)	0 (0)
そ の 他	0 (0)	0 (1)	1 (0)	0 (0)	0 (1)	0 (0)	1 (2)	0 (0)
合 計	0 (1)	1 (1)	1 (0)	0 (0)	1 (1)	0 (0)	3 (3)	1 (0)

3 家出少年の概要(各年12月の対比)

	男	女	計
H30	2	1	3
R 1	0	4	4
R 2	1	1	2

- 日置市以外に居住する少年等とたむろし、不良行為を行う少年が多く見られる。
- コロナの影響が少なからずあるのか、街中で補導される少年の数が例年と比べて、大幅に減少している。

日置市PTA連絡協議会

ケータイ・スマホ・ゲーム機等の 利用についての提言



子どもを守る責任は
保護者にあることを自覚し、
家庭での情報モラル教育に
努めます。

※「携帯・スマホ・ゲーム機等」とは、
PCやタブレット、
携帯音楽プレーヤーなど、
ネット接続ができる機器
全てを意味します。

保護者は、ネット上の
危険について学び、
子どもに教え、
啓発していく
必要があります。

子どもたちが被害者や
加害者に
なるのを防ぐのは、
機器を買い与えた
保護者の責任です。

子どもたちの公開した
画像・音楽データ等で訴訟が
起こった場合、責任を取るのは
もちろん保護者です。

■ 悪意あるサイトに潜む罠
(ワンクリック詐欺等)に
かからないように、安易に
クリックしてはいけません。

■ ネットは全世界とつながって
います。個人情報を書き込む
ことは、非常に危険な行為です。

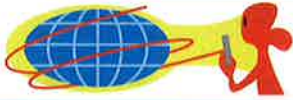

■ ネット上で知り合った人と実際に会う
ことは、非常に危険です。
「自分だけは大丈夫」ということは
ありません。

■ 写真には位置情報が入っている
ことがあります。ネット上に公開すると、
不特定多数の人がその場所を特定
することができます。

■ 長時間利用をしている子どもたちは、
睡眠不足になり生活習慣を崩したり、
学習時間が減少したりしています。



30min.

子どもの心と身体を
守るために、利用するときは、
ルールやマナーを
守らせます。



■ 他人を傷つける言葉や画像を送る
ことは、絶対にしてはいけません。
誰が送ったのかは必ず分かります。

携帯・スマホ・ゲーム機等の
利用時間は、

■ 夜9時以降のラインやメール等での連絡は、
お互いの生活に迷惑をかけてしまうので、
厳に慎みましょう。



21:00

夜9時までを
基本としましょう。

**家庭での利用ルールを
作りましょう!**



【地域で支える家庭教育推進事業】



毎月第3土曜日は「青少年育成の日」です。地域ぐるみで青少年を育てましょう。

- ◆ みんなが参加できる地域行事にいきましょう。
- ◆ 継続的なあいさつ・声かけ活動に取り組みましょう。
- ◆ 青少年に好ましい地域環境づくりに努めましょう。
- ◆ 地域全体で、子どもたちの学びや成長を支える「地域学校協働活動」を進めましょう。



毎月第3日曜日は、「家庭の日」です。家庭でも社会性・規範意識を身につけさせましょう。

- ◆ 家庭の仕事は、家族で話し合い、みんなで協力しましょう。
- ◆ 一日一回は、家族みんなで食事をともし、会話を楽しみましょう。
- ◆ ひと月に一回は、家族で体験活動に参加しましょう。
- ◆ 地域活動やボランティア活動で、「社会の一員だ」という意識を育てましょう。



毎月19日は、「育児の日」です。みんなで子育てを応援しましょう。

- ◆ 交通事故や犯罪にあわないよう、子どもたちの安全を見守りましょう。
- ◆ 多世代交流などで、子どもたちに自然や地域の伝統を生かした体験をさせましょう。
- ◆ 子育てと仕事を両立しやすい環境づくりに努めましょう。

《困ったり悩んだりしたときは、気軽に相談しましょう。》

- ◎ 子育てについての相談は『日置市子ども支援センター』で受け付けています。
 [子ども支援センターは、市役所別館介護予防拠点施設内に設置されています。]
 電話 099-272-2309 (直通) 099-273-2111 (内線1437)
 相談受付時間 午前9時～午後5時(月～金)

<県内の主な青少年相談機関>

相談機関名	電話番号	相談時間	相談内容
かごしま教育ホットライン24	099-294-2200 0120-783-574 (携帯電話不可)	全日 24時間	いじめ・不登校等子どもに関するこ と
子ども・家庭110番	099-275-4152	月～金 9:00～22:00	養護・育成・非行・心身障害・里親 等子どもに関するこ と
中央児童相談所	099-264-3003 (面談は要予約)	月～金 8:30～17:00	
精神保健福祉協議会 (こころの電話)	099-228-9566 099-228-9567	月～金 9:00～16:30	精神的不安や心の悩みに関するこ と
かごしま子ども・若者総合相談 センター	099-257-8230 (面談は要予約)	火～日 10:00～17:00	不登校・ひきこもり等に関するこ と
少年サポートセンターヤングテレ フォン・メール	099-252-7867 kp-youngmail@police.pref.kagoshima.jp	月～金 8:30～17:15	非行防止・健全育成に関するこ と
PTAすくすくライン (県PTA連合会)	099-251-0309 (祝日・年末年始を除く)	月～金 9:00～17:00	子育て・家庭教育に関するこ と
鹿児島いのちの電話	099-250-7000	全日・24時間	生きる力を失いかける悩みや不安