

令和 8 年度

日置市教育行政要覧

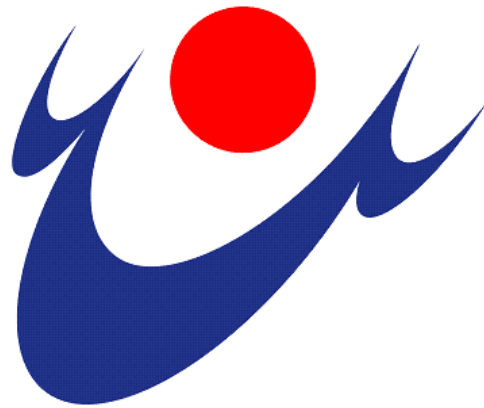

日置市教育委員会

- 本 庁** 〒899-2592 日置市伊集院町郡一丁目 100 番地
教育総務課 (099) 248-9426 FAX (099) 272-3145
学校教育課 (099) 248-9431
社会教育課 (099) 248-9432
- 東市来支所** 〒899-2292 日置市東市来町長里 87 番地 1
教育振興課 (099) 274-2115 FAX (099) 274-4074
- 日吉支所** 〒899-3192 日置市日吉町日置 377 番地 1
教育振興課 (099) 292-2115 FAX (099) 292-3055
- 吹上支所** 〒899-3301 日置市吹上町中原 2568 番地
教育振興課 (099) 296-2115 FAX (099) 296-4711
(099) 296-2124

おひさま運動上昇中!

毎月1日はあいさつの日

家庭や学校、地域でさわやかなあいさつを
交わしましょう



日置市では、風格ある教育を推進するために「おひさま運動」を展開しています。一人一人の実践が次代を担う青少年の健やかな成長へとつながります。市民総ぐるみで、おひさま運動の風を吹かせましょう!

あいさつ運動を実践しよう!

お

おはよう
ございます!



おはようの
声ひびく
思いやり育てる
やさしいまち

推薦図書 200 冊を読もう!

ひ



ひろげよう読書
感動あふれる
学びのまち

健康(食事・運動)に気をつけよう!

さ



さわやかな汗
心と体きたえる
健康なまち

社会のルールをみんなで守ろう!

ま



まもろうきまり
みんなでつくる
安全なまち

日置市青少年育成市民会議 日置市教育委員会

目 次

1	市の概要	1
2	教育行政の施策概要	2
(1)	教育行政方針	2
(2)	施策の方向性の内容	2
(3)	施策の体系	4
(4)	令和8年度日置市教育関係当初予算総括表（歳出）	6
(5)	各課の重点施策	7
ア	教育総務課	7
イ	学校教育課	9
ウ	社会教育課	16
3	教育委員会事務局の組織及び事務分掌	25
(1)	組織機構図	25
(2)	事務局職員配置表	26
(3)	学校関係職員配置表	27
(4)	事務分掌	28
ア	教育総務課	28
イ	学校教育課	31
ウ	社会教育課	33
4	市立幼稚園・学校の概要	41
(1)	幼稚園	41
(2)	小学校	42
(3)	中学校	56
(4)	義務教育学校	61
(5)	日置市立小・中・義務教育学校学級編制表	62
(6)	市教科等部会（顧問）	63
5	社会教育施設の概要	64
(1)	中央公民館	64
(2)	図書館	65
(3)	視聴覚ライブラリー	66
(4)	吹上歴史民俗資料館	67
6	附属機関一覧	68
7	文化財	69
8	市体育施設一覧	72
9	市指定研究協力校設置及び運営要綱	73
10	市教育委員会学校訪問実施要項	74
11	行事計画	75
	妙円寺詣りの歌	100
	島津日新公 いろは歌集	101

1 市の概要

(1) 位置・地勢

日置市は、平成17年5月1日に、東市来町、伊集院町、日吉町、吹上町の4町が合併して誕生した市です。

県の西部、薩摩半島の中央部に位置しており、東は県都鹿児島市に接し、西は東シナ海に面しています。また、北はいちき串木野市と薩摩川内市にそれぞれ隣接し、南は南さつま市に接しています。

東シナ海に面した海岸線には、日本三大砂丘の「吹上浜」が広がっています。

地勢は、東側が山地、西側が海岸平野で形成され、川が東から西へと流れ海へと注いでいます。

吹上浜に代表される雄大な自然と、先人たちが築いてきた歴史や文化遺産、優れた泉質を誇る温泉など、古の情緒と安らぎに満ちた貴重な資源を数多く有しています。

- ・ 市役所の位置 鹿児島県日置市伊集院町郡一丁目100番地
- ・ 市の面積 253.01km²

地域の面積 (km²)

地 域	東市来	伊集院	日 吉	吹 上	合 計
面 積	70.94	55.83	29.25	96.99	253.01

(2) 人口・世帯数の推移（住民基本台帳より）

地域の人口 (人)

地 域	R5.4.1	R6.4.1	R7.4.1	R8.4.1
東市来	10,522	10,318	10,153	9,963
伊集院	24,934	24,967	24,929	24,819
日 吉	4,329	4,203	4,022	3,985
吹 上	6,796	6,682	6,514	6,308
計	46,581	46,170	45,618	45,075

地域の世帯数 (世帯)

地 域	R5.4.1	R6.4.1	R7.4.1	R8.4.1
東市来	5,187	5,177	5,131	5,096
伊集院	11,341	11,412	11,562	11,607
日 吉	2,261	2,197	2,099	2,089
吹 上	3,696	3,679	3,612	3,516
計	22,485	22,465	22,404	22,308

2 教育行政の施策概要

(1) 教育行政方針

ア 基本目標

『夢をもち あしたをひらく 心豊かな人づくり』

イ 目指す方向

○施策の基本方針

郷土ひおきの資源を生かした「風格ある教育」の推進

○施策の方向性

- I 魅力ある学校づくり
- II ひおき版郷中教育
- III 家庭の教育力の向上
- IV 生きがいのもてるふるさとづくり（生涯学習）
- V 文化の薫るまちづくり
- VI 健康で活力のあるまちづくり
- VII 地球的な環境課題への対応

(2) 施策の方向性の内容

I 魅力ある学校づくり

一人一人が幸せや生きがいを感じることができるようにするためには、誰一人取り残されず、全ての人の可能性を引き出す学びを、学校をはじめとする教育機関の日常の教育活動に取り入れていく必要があります。学校教育においては、全ての児童生徒にとって魅力のある学校づくりを推進し、いじめ、不登校の解消、特別支援教育の充実を目指して、ICTの効果的な活用及び教育課程の改善に取り組みます。

II ひおき版郷中教育

基本的な生活習慣や社会生活を送る上で必要な最低限の規範意識を身に付けさせ、社会の変化やそのスピードに対応し生き抜く人間を育てることが重要です。そのためには、時と場に応じたあいさつの励行や感謝の心の醸成、身だしなみなど、基本的な生活習慣を身に付けさせることが必要です。これまで受け継がれてきた「郷中教育」をはじめとする先人の教えを社会の変化と融合させながら子ども会活動や青少年健全育成の活動を推進するとともに、多様化する価値観などとバランスをとりながら、子供の活躍の場や居場所づくりに地域と一体となって取り組みます。

Ⅲ 家庭の教育力の向上

近年の核家族化、少子化等、家族形態の変化や地域のつながりの希薄化に伴い、本来、青少年が身に付けるべき礼儀や生活習慣、規範意識や社会的マナーが備わっていないなど、家庭や地域における教育力の低下が指摘されています。また、いじめや不登校等の問題、子育てについての悩みから心理的に追い込まれるなど、家庭が抱える様々な問題も深刻化しています。このようなことから、家庭の教育力の向上に向けた家庭教育の充実を図るとともに、様々な悩みを抱える保護者に対する支援を充実します。

Ⅳ 生きがいのもてるふるさとづくり（生涯学習）

これまでの単線的な学びや進路選択を前提とした人生設計から一人一人が学ぶ時期や進路が複線化する人生設計へと転換することが予想され、社会人の学び直しをはじめとする生涯学習の必要性が高まっています。こうした社会の構造的な変化に対応するため学校・家庭・地域・企業等の積極的な連携・協働のもとに、本市の風土や歴史、豊かな自然、様々な分野で活躍している人材などの豊かな教育的資源を活用し、子供から高齢者まで生涯に渡り、学ぶことができる居場所づくりに努めます。

Ⅴ 文化の薫るまちづくり

豊かな人間性と多様な個性を育むためには、学校や家庭、地域において子供たちが参加、体験できる様々な文化芸術の機会を充実することが重要です。一人一人の可能性を引き出すため、学校や文化施設等において舞台芸術、映画・音楽、伝統文化、文化財などの本物の文化芸術に直接触れたり、創作活動に参加したりする機会の創出に努めます。

Ⅵ 健康で活力のあるまちづくり

市民のスポーツに対する多様なニーズに対応し、年齢や体力、個性や目的に応じたスポーツ活動を「誰もが、いつでも、どこでも、いつまでも」気軽に楽しめるよう、生涯スポーツの普及や健康づくりに取り組むとともに、交流することのできる機会の充実が求められています。市民の誰もがそれぞれの年齢や体力に応じて、いつでも身近にスポーツに親しみ、健康で明るい「生涯スポーツ社会」を地域に築いていけるよう、地域コミュニティスポーツクラブの育成やスポーツ・レクリエーションの充実を努めます。

Ⅶ 地球的な環境課題への対応

エネルギー・環境問題は、人類の将来の生存と繁栄にとって重要な課題です。教育基本法においても、教育の目標として「生命を尊び、自然を大切にし、環境の保全に寄与する態度を養うこと」が規定されています。さらに本市では「ゼロカーボン・シティ」として脱炭素の取組を進めています。学校教育や社会教育においても自然の豊かさとそれを支える地球環境について学ぶことができる機会の創出に努めます。

基本目標

夢をもち あしたを

施策の方向性

郷土ひおきの資源を

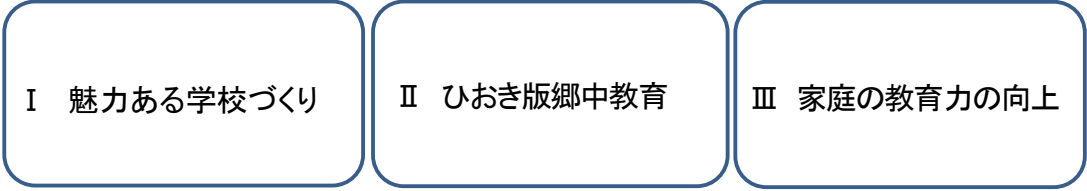

具体的施策

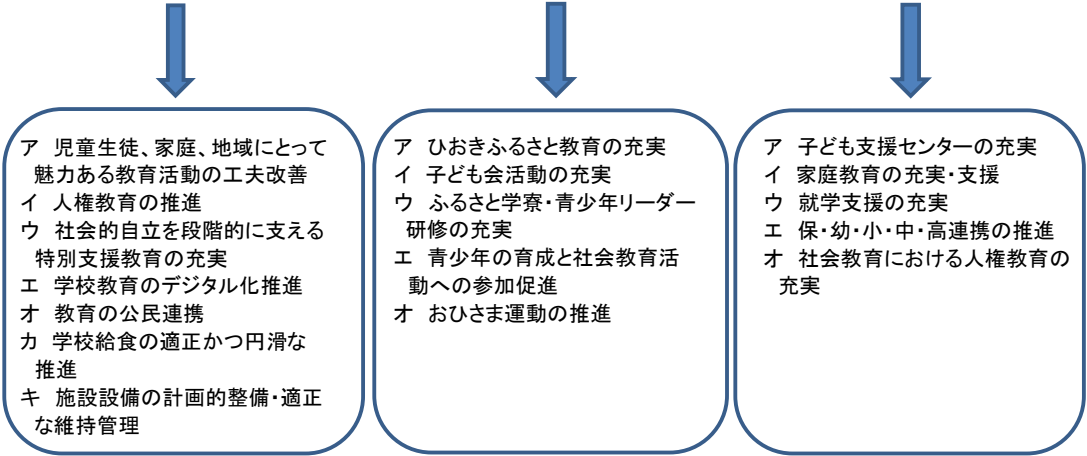

主な事業

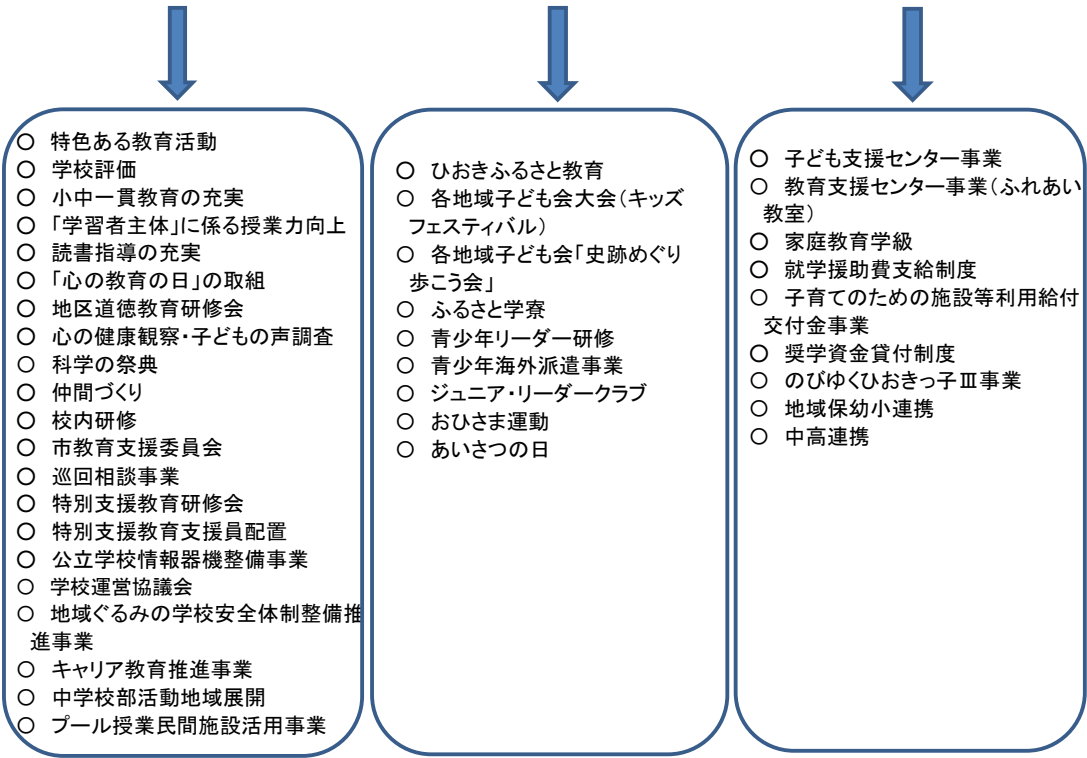

ひらく 心豊かな人づくり



生かした「風格ある教育」の推進

IV 生きがいのもてるふるさとづくり(生涯学習)

V 文化の薫るまちづくり

VI 健康で活力のあるまちづくり

VII 地球的な環境課題への対応

ア 家庭、学校、地域、事業者等が連携した社会教育の推進
イ 社会教育のデジタル化推進
ウ 市民総ぐるみの読書活動の推進
エ 生涯学習の充実・強化
オ 生涯学習推進体制の強化

ア 文化活動の推進
イ 地域文化の継承・発展
ウ 文化財の保存・活用

ア 児童生徒の体力向上に向けての取組の充実
イ 生涯スポーツの推進
ウ 日置市スポーツ協会の育成及び競技力の向上
エ スポーツ少年団の充実
オ 社会体育施設等の充実

ア 環境教育の充実
イ 学校施設の地球温暖化への対応
ウ 災害時における避難対策の充実

- 地域学校協働活動
- 視聴覚ライブラリー事業
- 第4次日置市子ども読書活動推進計画
- ブックスタート事業
- ブックスタートフォローアップ事業
- 図書館出前事業
- 行政出前講座
- 公民館講座及び関係団体との連携講座
- 社会教育委員の会議
- 生活学校・各種女性団体連合会運営支援

- 市町村による青少年劇場事業
- 日置市各種社会教育団体事業費補助金交付事業
- 市小中学校音楽発表会
- 南九州美術展
- 民俗芸能等伝承活動支援事業
- ひおきふるさと教育(再掲)
- 地域の文化財の活用
- 指定文化財保護事業

- 体力・運動能力調査
- モデル地域指定
- 保健主任・養護教諭研修会
- スポーツ教室事業
- スポーツ推進委員育成事業
- 学校体育施設開放事業
- 日置市スポーツ協会事業
- スポーツ少年団競技別交歓大会、交歓交流事業
- 体力テスト・ボランティア活動推進事業
- 関ヶ原町・日置市スポーツ少年団親善交流事業
- 妙円寺詣り行事大会
- 流鍋馬行事大会

- ひおきふるさと教育(再掲)
- 環境学習ブック
- 清掃工場等の社会科見学推進
- 特別教室空調設置事業
- 学校施設LED化改修事業
- 学校安全マニュアルの随時改定及び点検の実施

(4) 令和8年度日置市教育関係当初予算総括表（歳出）

単位：千円

項	目	令和8年度 当初予算A	構成比 (%)	令和7年度 当初予算B	構成比 (%)	比較 A-B
1 教育総務費	(1) 教育委員会費	2,803		3,078		△ 275
	(2) 事務局費	319,973		327,072		△ 7,099
	項 計	322,776	10.5%	330,150	14.3%	△ 7,374
2 小学校費	(1) 学校管理費	785,860		473,218		312,642
	(2) 教育振興費	103,655		89,033		14,622
	(3) 学校建設費	0		0		0
	項 計	889,515	28.8%	562,251	24.3%	327,264
3 中学校費	(1) 学校管理費	339,664		243,345		96,319
	(2) 教育振興費	78,862		64,931		13,931
	(3) 学校建設費	0		0		0
	項 計	418,526	13.5%	308,276	13.3%	110,250
4	幼稚園費	45,537	1.5%	45,222	1.9%	315
5 社会教育費	(1) 社会教育総務費	87,956		80,261		7,695
	(2) 公民館費	69,489		59,768		9,721
	(3) 図書館費	293,498		108,655		184,843
	(4) 文化振興費	67,693		64,178		3,515
	(5) 文化財費	41,546		43,772		△ 2,226
	項 計	560,182	18.1%	356,634	15.4%	203,548
6 保健体育費	(1) 保健体育総務費	60,312		58,887		1,425
	(2) 体育施設費	374,037		342,868		31,169
	(3) 給食センター費	419,594		312,190		107,404
	項 計	853,943	27.6%	713,945	30.8%	139,998
教育費予算総額		3,090,479	100.0%	2,316,478	100%	774,001
日置市一般会計当初予算総額		32,093,000	9.6%	29,342,000	7.9%	2,751,000

一般会計当初予算総額の構成比は、予算全体に占める教育費予算総額の構成比率を表している
 ※ 令和7年度一般会計当初予算は骨格予算で編成している。

(5) 各課の重点施策

ア 教育総務課

(7) 令和8年度方針

複雑多様化する教育諸問題に的確に対応するため、教育委員会機能の充実を図り本市教育行政の向上に努める。

(イ) 重点施策実践3項目

a 教育委員会定例会の充実

協議内容の充実に努めるとともに、市民が傍聴しやすい環境づくりに努める。

b 教育施設・設備の整備と充実

幼稚園、小・中・義務教育学校の施設・設備の整備、充実に努める。

c 児童生徒の健康な発育の推進

学校給食センターの運営充実に努めるとともに、安全安心な給食の提供に努める。

(ウ) 努力点と事業計画

a 教育委員会定例会の充実

重点内容	具体的な取組の視点	事業計画
定例会運営の充実	<ul style="list-style-type: none">・定例会の充実に努める。・県内外の研修会に参加し、研鑽に努める。・教育情報の収集や活用に努める。・議決事項以外の分野についても、自由討論できる場を設けることで、議論しやすい環境づくりを目指す。	<ul style="list-style-type: none">・毎月20日に開催（休日等で変更される場合もある。）・年1回の夜間開催・地区、県研修会への参加・附属機関の報告及び意見交換・職務権限事務の報告及び意見交換
教育制度改革の着実な推進	<ul style="list-style-type: none">・総合教育会議を開催する。・大綱の推進を図る。	<ul style="list-style-type: none">・総合教育会議 年2回開催・大綱の進捗評価
広報の充実	<ul style="list-style-type: none">・広報媒体による教育情報の提供を行う。	<ul style="list-style-type: none">・広報ひおき、『お知らせ版』、『市ホームページ』での周知

b 教育施設・設備の整備と充実

重点内容	具体的な取組の視点	事業計画
施設・設備の的確な実態把握に基づく計画的な維持管理	<ul style="list-style-type: none"> ・総合計画に基づく計画的な整備に努める。 ・児童生徒の安全確保及び教育環境の維持向上のため整備に努める。 ・1学級35人制へ対応するための整備を進める。 ・教職員住宅の適正な維持管理に努める。 	<p>(小学校)</p> <p>小学校特別教室等空調設備監理業務委託 日吉学園・吹上地域小学校照明設備改修設計業務委託 伊作小学校屋内運動場長寿命化改良工事(2期) 小学校特別教室等空調設備工事 伊集院地域小学校照明設備改修工事 伊集院小学校太陽光発電設備PCS取替工事 伊集院小学校屋内運動場屋根補修工事 伊集院北小学校法面改修工事 日吉学園プール付棟内部改修工事</p> <p>(中学校)</p> <ul style="list-style-type: none"> ・中学校特別教室等空調設備監理業務委託 ・吹上中学校照明設備改修設計業務委託 ・伊集院地域中学校特別教室等空調整備工事 ・東市来中学校特別教室等空調整備工事 ・吹上中学校特別教室等空調整備工事 ・伊集院地域中学校照明設備改修工事 ・東市来中学校特別教室棟渡り廊下塗装工事 ・伊集院中学校普通教室棟東面外壁防水工事 ・伊集院北中学校バリアフリー化改修工事

c 児童生徒の健康な発育の推進

重点内容	具体的な取組の視点	事業計画
学校給食の適正かつ円滑な推進	<ul style="list-style-type: none"> ・栄養、衛生管理の徹底を図る。 ・地産地消による食育を推進する。 ・施設・設備の適正な維持管理を行う。 ・調理機器の年次計画的な更新を行う。 ・給食費負担金の確実な徴収と給食費会計の健全な運営を行う。 ・学校給食センター運営委員会の会議充実に努める。 	<ul style="list-style-type: none"> ・学校訪問、ふれあい給食の実施 ・運営委員会開催 年2回 ・学校給食衛生管理等研修会開催 年3回 <p>【施設・設備整備】</p> <p>(東市来学校給食センター)</p> <ul style="list-style-type: none"> ・回転釜 (伊集院学校給食センター) ・マイコンスライサー ・スポットクーラー
学校給食費の保護者負担軽減や物価高騰対策	<ul style="list-style-type: none"> ・学校給食費の保護者負担軽減を図る ・学校給食委託炊飯にかかる加工費に要する経費を補助し、給食の量と質を確保する。 ・学校給食費の抜本的な負担軽減を通じた子育て支援を図る。 	<ul style="list-style-type: none"> ・学校給食費保護者支援事業費交付金 ・学校給食委託炊飯加工費助成事業費交付金 ・学校給食費負担軽減事業費補助金

イ 学校教育課

(7) 令和8年度方針

年間を通して、「知」「徳」「体」のバランスのとれた「生きる力」を身に付けた児童生徒を育成する「小中一貫教育」を推進していく。

(4) 重点施策実践8項目

- a 魅力ある学校づくり
全ての児童生徒にとって魅力のある学校づくりを推進する。
- b ひおき版郷中教育
子供の活躍の場や居場所づくりに地域と一体となって取り組む。
- c 家庭の教育力の向上
家庭教育の充実を図る。
- d 文化の薫るまちづくり
日置市の自然・文化・伝統に直接触れ、次の世代に引き継ぐ体制の充実に取り組む。
- e 健康で活力のあるまちづくり
生涯スポーツの普及や健康作りに取り組む。
- f 地球的な環境課題への対応
自然の豊かさとそれを支える地球環境について学ぶ機会を創出する。
- g 教職員等の資質向上
授業を通じた研修の推進を図る。

(7) 努力点と事業計画

a 魅力ある学校づくり

重点内容	具体的な取組の視点	事業計画
魅力ある教育活動の工夫改善（働き方改革と教育課程改善）	<ul style="list-style-type: none"> ○ 家庭、地域と連携した特色ある学校づくり <ul style="list-style-type: none"> ・コミュニティスクール（学校運営協議会制度）の機能化及び充実 ・郷土に根ざした教育活動の展開（郷土の人材活用や身近な問題に係る主体的な取組、キャリア教育の見直し・改善、夢づくり事業 等） ・学校情報の積極的な発信 ・教育のグローバル化（姉妹校や地域等交流） ○ 小中一貫教育の充実による学力向上の推進 <ul style="list-style-type: none"> ・発達段階に応じた身に付けるべき学力の明確化と確実な定着（読解力・表現力等の資質・能力の向上、親子わくわく作文塾） ・小学校外国語活動・外国語科指導の充実、中学校外国語科との接続、小学校英会話体験等への積極的参加 ・各教科の学び方や家庭学習の在り方など発達段階 	<ul style="list-style-type: none"> ・グランドデザイン作成 ・魅力ある学校づくりプロジェクト ・教職員人事評価制度 ・学校自己評価、学校運営協議会委員評価等評価書の提出 ・学校運営に係る評価 ・指導方法改善実施計画 ・CS推進協議会の充実 ・CS実態調査の実施 ・CSとしての機能強化 ・相互乗り入れ授業等の計画的な実施 ・小学校英語活動体験実施

	<p>階に応じた共通実践事項等の確立と推進</p> <ul style="list-style-type: none"> ・相互乗り入れ授業等による「学習者主体の学び」を充実させる授業力向上 ・複式・少人数教育の充実、多様な教科での教科専科指導の実践 ・研究授業の積極的实施及び研究公開等への積極的参加の推進 ・市研究協力校等の指定及び公開研究会の充実 ・Plantを活用した指導力向上の推進 ・大学や高等専門学校、市内の高等学校と連携した魅力ある教育活動の推進 <p>○ 家庭や地域と連携した、自他を大切にし、ともに未来を拓く力を育む教育活動の推進</p> <ul style="list-style-type: none"> ・生徒指導の充実（豊かな人間関係・自己指導能力と自他とともに高め合う取組） ・生徒指導部会、学年部会等の定例化（生徒指導部会の週時程への位置付け） ・いじめや不登校等の生徒指導上の課題の解決に向けた組織を生かした取組の充実 ・いじめ、不登校問題、児童虐待に関する問題への全校体制での取組と校内支援体制の確立（「こころ便ポチッと」の活用による早期発見・早期対応） ・不登校児童生徒への個別支援計画による支援策の推進 ・不登校児童生徒への個別支援記録の累積 ・児童会、生徒会活動の活性化 ・市長部局、警察、児童相談所、民生委員・児童委員等の外部との連携 <p>○ 複式・少人数教育の充実</p> <ul style="list-style-type: none"> ・個別指導の充実（学習指導アシスタントの活用） ・少人数・複式学習指導法の研修の充実 ・鹿児島大学教育学部との連携強化 <p>○ いじめ防止基本方針に基づく指導体制の確立</p> <ul style="list-style-type: none"> ・生徒指導に関する定期的なアンケートの実施 <p>○ 「特別の教科 道徳」の趣旨を踏まえた道徳教育の充実</p> <ul style="list-style-type: none"> ・授業時数確保と指導方法の工夫改善 	<ul style="list-style-type: none"> ・小中一貫教育による家庭学習強調週間の実施 ・親子わくわく作文塾の実施 ・「今週の1問」の教育課程への位置付け ・ALTの効果的活用 ・学力向上モデル地域指定研究授業、研究公開等 ・授業づくり研修の積極的サポート ・モデル地域指定（吹上地域） <ul style="list-style-type: none"> ・「心の教育の日」の月毎の設定 ・心の健康観察・子どもの声調査 ・いじめ防止対策連絡協議会 ・いじめ問題専門調査委員会 ・「いじめ問題を考える週間」の取組 ・ケース会議の充実 ・地域校外生活指導連絡協議会への協力 ・市生徒指導担当者研修会 <ul style="list-style-type: none"> ・ケース会議の充実 <ul style="list-style-type: none"> ・市学習指導アシスタント派遣事業（7校） ・地区道徳教育研修会（7月）
--	---	---

	<ul style="list-style-type: none"> ・指導の重点を重点項目とした取組 ・体験活動等を生かした道徳教育推進の具体化(指導計画の改善) ・「不屈の心」「命の尊さを考える」「かごしまの心～今日、どの先人?～」等、各種資料の活用 ○ 読書指導の充実 ○ 基本的な生活習慣の確立(適時性の教育、「おひさま運動」の推進) ○ 児童生徒の自己肯定感を高める指導 <ul style="list-style-type: none"> ・児童生徒への教職員の対応の研修充実 ・望ましい学級経営の充実 	<ul style="list-style-type: none"> ・ビブリオバトル(読解力・表現力) ・親子読書の推進による読書の習慣化
人権教育の推進充実	<ul style="list-style-type: none"> ○ 教育活動全体を通じた指導の充実 年間計画に基づいた教育活動の確実な取組 ○ 研究公開や研修への積極的参加 ○ 人権意識を高める校内体制の確立 <ul style="list-style-type: none"> ・年3回以上の校内研修への位置付け及び研修への指導主事の派遣 ○ 県人権同和教育課作成の資料等を基にした校内研修の実施 <ul style="list-style-type: none"> ・「仲間づくり」を活用した学習集団の育成及び校内研修への指導主事の派遣 ○ 人権同和教育課との連携 <ul style="list-style-type: none"> ・各種事業や「子どもの人権プロジェクト」等の積極的活用 ○ 学校・家庭・地域の実態を踏まえた「心の教育」の推進 <ul style="list-style-type: none"> ・「心の教育の日」の設定と内容の充実 ○ ボランティア活動の充実 ○ 生命尊重に関する指導計画の作成 ○ 道徳郷土資料の作成・活用 	<ul style="list-style-type: none"> ・学級レベルでの仲間づくり(グループエンカウンター等の活用) ・校内研修の充実 ・「なくそう差別築こう明るい社会」の活用 ・「心の教育の日」の取組 ・道徳教科書等による「考え、議論する道徳」の授業 ・道徳の時間における郷土資料の活用
特別支援教育の充実	<ul style="list-style-type: none"> ○ 適正な教育支援の推進 <ul style="list-style-type: none"> ・インクルーシブ教育の充実(支援体制の見直し改善)と取組状況の交流による見直し・改善 ○ 実態把握と個別の指導計画、個別の教育支援計画の作成 <ul style="list-style-type: none"> ・優位特性を考慮した個別の支援策の策定 ○ 個に応じた指導や交流教育の充実 <ul style="list-style-type: none"> ・個別の教育支援計画、個別の指導計画の確実 	<ul style="list-style-type: none"> ・市教育支援委員会 ・小中接続を重視した特別支援体制の充実 ・特別支援学校との連携(巡回相談事業等) ・特別支援教育研修会 ・特別支援教育支援員の適正な配置

	<p>な作成と引継</p> <ul style="list-style-type: none"> ○ 近隣の特別支援学校との連携 <ul style="list-style-type: none"> ・巡回相談事業の積極的活用 ○ 小中学校における通級による指導の実施 	<ul style="list-style-type: none"> ・支援員配置（38人） ・巡回型も取り入れた通級指導教室の運営
学校教育のデジタル化推進	<ul style="list-style-type: none"> ○ ICT機器の定期的な更新、適切な保守による情報管理の徹底 <ul style="list-style-type: none"> ・学校のセキュリティポリシーの徹底 ○ 情報活用能力（情報リテラシー）の育成、個人情報情報の安全確保などに関する情報モラルを育成 ○ 様々な情報コンテンツの有効活用 ○ 授業充実のためのICT活用推進 <ul style="list-style-type: none"> ・児童生徒のプレゼンテーションや対話活動の道具としての一般化 ・プログラミング教育の推進・充実 ・探究活動の道具としての活用 ・出席状況把握のツールや災害時の緊急メール配信利用 ○ タブレットの家庭学習等での利用の推進 	<ul style="list-style-type: none"> ・公立学校情報機器整備事業 ・ICT指導官による巡回指導 ・ICT支援員の派遣 ・プログラミング教材の貸出
教育の公民連携（部活動の地域展開）	<ul style="list-style-type: none"> ○ 学校運営協議会の充実と機能化 <ul style="list-style-type: none"> ・地域の力を学校運営に生かし、学校が抱える課題を地域ぐるみで解決する。 ○ 学校・家庭・地域の連携協力推進事業 <ul style="list-style-type: none"> ・校区や通学路における安全確保 ・危機管理マニュアルの整備と改善 ・不審者対応訓練の実施 ・安全マップの見直しと指導の充実 ・「子ども110番の家」との連携 ・スクールガード、地域・保護者と連携を図った安全指導の徹底 ・防犯ブザー携帯、反射タスキ使用の徹底 ○ キャリア教育の充実 <ul style="list-style-type: none"> ・職場体験学習 ・小学校におけるキャリア教育の推進 	<ul style="list-style-type: none"> ・スクールガード・リーダー等研修会 ・防犯ブザー・反射タスキ配布 ・地域内民間企業との連携 ・「夢づくり」事業 ・キャリア教育実行委員会の実施

	<p>(職場・事業所見学等)</p> <ul style="list-style-type: none"> ○ 教育活動全体を通じた指導の充実 <ul style="list-style-type: none"> ・夢を育てる指導 (夢・希望を発表する場の確保) ・上級学校への体験入学等の積極的推進 ○ 中学校部活動地域展開 ○ プール授業民間施設活用事業 	<ul style="list-style-type: none"> ・ひおき学での体験学習 ・総合的学習補助金 (総合的な学習分、ひおき学分) の計画的活用 ・部活動地域人材の活用 ・民間施設等を活用したプール授業の実施
学校給食の適正かつ円滑な推進	<ul style="list-style-type: none"> ○ 「食に関する指導」の年間計画への位置付け及び実施 	<ul style="list-style-type: none"> ・栄養教諭による食育指導

b ひおき版郷中教育

重点内容	具体的な取組の視点	事業計画
ひおきふるさと教育の充実	<ul style="list-style-type: none"> ○ 市内全域の郷土芸能や伝統産業を体験する活動 ○ 先人の業績・生き方について学ぶ活動等の充実 ○ 本市の魅力を語る人材の育成 ○ 伝統的な礼儀・作法、郷土愛、自然愛、奉仕等の道徳性について身に付ける活動等の充実 ○ ひおきふるさと教育に関する教職員の資質の向上 	<ul style="list-style-type: none"> ・研究指定校 (R7～R8 日吉学園) ・総合的学習補助金 (総合的な学習分、ひおき学分) の計画的活用 ・「ひおき学」学習ブック、「島津義弘」「小松帯刀」等、郷土の先人に関する読み物資料の活用

c 家庭の教育力の向上

重点内容	具体的な取組の視点	事業計画
子ども支援センターの充実	<ul style="list-style-type: none"> ○ 教育相談員やスクール・ソーシャルワーカーによる不登校児童生徒の自立促進、いじめ問題への対応 ○ 子ども支援センターの活動の充実 <ul style="list-style-type: none"> ・子ども支援センターの広報活動の充実 ・教育相談の充実 (児童生徒、保護者対象) ・教育相談員の効果的活用 (各地域への配置) ・SC、SSWの効果的活用 ・れあい教室 (適応指導教室) の充実及び環境整備 	<ul style="list-style-type: none"> ・リーフレット配布 ・教育相談員等連絡協議会 ・SSWの配置事業 ・子育て講演会実施
家庭教育の充実・支援	<ul style="list-style-type: none"> ○ 保護者同士のネットワークの形成 ○ 保護者への多様な学習機会の提供 ○ 家庭教育に関する支援 	
就学支援の充実	<ul style="list-style-type: none"> ○ 就学指導の充実 	<ul style="list-style-type: none"> ・教育支援委員会

保・幼・小・中・高連携の推進	<ul style="list-style-type: none"> ○ 学習指導要領、幼稚園教育要領の趣旨を生かした教育課程の編成・実施 ○ 中・長期的な視点をもった教育課程の編成 ○ 地域保幼小連絡会・研修会の充実 <ul style="list-style-type: none"> ・一貫した風格ある教育の実施 ○ 小中一貫教育研修会の充実 ○ 幼稚園部会における研修の充実 ○ 学校間兼務発令の推進 	<ul style="list-style-type: none"> ・のびゆくひおきっ子事業 ・保幼小連携部会 ・中高連携部会 ・小中一貫教育研究協議会 ・小中一貫教育研修会 ・いちき串木野市との合同研修 ・兼務辞令の発令
----------------	--	---

d 文化の薫るまちづくり

重点内容	具体的な取組の視点	事業計画
文化活動の推進	<ul style="list-style-type: none"> ○ 優れた舞台芸術の鑑賞や文化芸術活動へ参加する機会の充実 ○ 小・中学校における図画工作・美術教育、音楽教育等の充実 	<ul style="list-style-type: none"> ・市音楽発表会 ・南九州美術展への協力 ・相互乗り入れ授業、図工・美術校内研修の推進
地域文化の継承・発展	<ul style="list-style-type: none"> ○ ひおきふるさと教育 	<ul style="list-style-type: none"> ・研究指定校 (R7～R8 日吉学園)

e 健康で活力のあるまちづくり

重点内容	具体的な取組の視点	事業計画
児童生徒の体力向上に向けての取組の充実	<ul style="list-style-type: none"> ○ 児童生徒の体力・運動能力の的確な把握 <ul style="list-style-type: none"> ・各種調査等を活用した現況分析 ・中学校区ごとの実態把握と効果的な対応策（体力・運動能力） ○ 児童生徒の健康・基礎体力の定着 <ul style="list-style-type: none"> ・各種調査における現況分析を元にした体育的諸活動の創造 <ul style="list-style-type: none"> ・「チェスト行けひおきっ子」事業の推進 ・小中一貫教育による9年間を見据えた体力向上の推進 <ul style="list-style-type: none"> ・一校一運動の推進 ・教えて考えさせる指導の充実 ・「体力アップ！チャレンジかごしま」の推進 ○ 運動部活動の適正な活動推進 <ul style="list-style-type: none"> ・部活動指導員の新設（R8から） ・週2日（平日週1回、土日のどちらか）休養 ○ 基本的な生活習慣の確立 <ul style="list-style-type: none"> ・「早寝・早起き・朝ご飯」の積極的な取組 ○ 校内安全点検、通学路の安全点検、校区内危険 	<ul style="list-style-type: none"> ・保健主任、養護教諭研修会 ・体力・運動能力調査 ・市体育指導法・実技研修会 ・家庭における体力づくり運動の推進 ・体力テストデジタル集計アプリの活用 ・研究指定 (R7～R8 伊集院中校区) ・「体力アップ！チャレンジかごしま」の積極的な取組 ・学校毎の年間計画作成 ・保健主任・養護教諭研修会 ・市通学路安全推進会議 ・市通学路合同点検

	箇所点検の実施 ・学校運営協議会等も活用した通学路及び校区内危険箇所の安全状況の把握 ○ 栄養教諭の授業への参加による「食に関する指導」の充実 ・「食育の日」を意識した取組 ・地場産物の活用促進 ・「早寝・早起き・朝ごはん」運動の推進	・栄養教諭の兼務申請
--	--	------------

f 地球的な環境課題への対応

重点内容	具体的な取組の視点	事業計画
環境教育の充実	○ 学校教育における「環境教育」の位置付け ・地域素材を活用した「環境学習」の推進 ○ ゼロカーボン・シティに向けた実践及び取組 ・特色ある教育活動での位置付け	・ひおきふるさと教育 ・環境学習ブックの活用 ・清掃工場等の社会科見学推進
災害時における避難対策の充実	○ 避難計画・避難訓練の見直し ○ 学校安全マニュアルの点検、実施 ○ 原子力災害の避難計画作成及び引き渡し訓練等の実施	・学校安全マニュアルの随時改定及び点検

g 教職員等の資質向上

重点内容	具体的な取組の視点	事業計画
管理職研修の充実	○ 経営感覚と実践につながる研修の充実 ○ 教職員人事評価制度を生かした人材育成 ○ 県外研修の充実 ・先進校への研修視察等	・校長研修会、教頭研修会 ・管理職合同研修会 ・評価制度校長面談
校内研修の充実	○ 校内研修態勢の確立と推進 ・外部講師の積極的活用 ・情報管理 ・人権同和教育 ・特別支援教育 ○ 研修日の確保（長期休業との関連）と研修内容の工夫改善 ○ 「学習者主体の授業」実現プロジェクト ・研究授業を通じた研修の充実 ○ 鹿児島大学アドバイザー等派遣事業の活用	・指導主事招聘、外部講師の円滑な招聘 ・市行事の精選・充実 ・研究授業への指導主事派遣 ・モデル校区（吹上中校区）
教職員研修の充実	○ 年次別研修の円滑な実施と充実 ・年次別研修の完全実施及び充実 ○ 小学校教諭の外国語科指導力の向上	・フレッシュ研修 ・パワーアップ研修 ・ベテラン研修

	<ul style="list-style-type: none"> ○ 小・中学校の系統性を踏まえた教科指導 ・主体的・対話的で深い学びの推進 ○ 服務規律の厳正確保のための研修の充実 ・信用失墜行為の禁止、保護者への対応等 ○ 市教職員研修（県内外研修視察等）の充実 	<ul style="list-style-type: none"> ・かごしま教員育成指標の活用 ・信頼される学校づくり委員会 ・市学校教職員研修事業
教育研究の充実	<ul style="list-style-type: none"> ○ 研究機関の諸講座への参加 ・県総合教育センター、県総合体育センター、県立図書館等 ○ 先進校への視察 ○ 研究公開への計画的参加 ○ 自主教育研究グループの育成 ・研究グループ育成の奨励（後継者育成等） ○ 個人研修に対する適切な指導・助言と教育論文等への応募促進 ○ 後継者育成のための学習会の充実 	<ul style="list-style-type: none"> ・研修会参加費の補助
市職員等の研修会の充実	<ul style="list-style-type: none"> ○ 学校司書等部会の充実 ・公立図書館司書との合同研修会の実施 ○ 学校主事研修の充実 ○ 特別支援教育支援員の研修の充実 	<ul style="list-style-type: none"> ・学校司書等研修会 ・市学校主事研修会 ・特別支援教育支援員研修会

ウ 社会教育課

(7) 令和8年度方針

協働社会によるまちづくりを重んじる社会教育・生涯スポーツの普及・推進を図り、郷土の伝統や風土を生かした「風格ある教育」を推進するとともに、主体性・創造性・国際性を備えた人間性豊かでたくましく生きる市民の育成を図る。

(イ) 重点施策実践5項目

- a 協働社会によるまちづくりを重んじる教育の推進
生涯学習活動の充実と地域の教育力の向上に努める。
- b 地域で子どもを育むための推進体制の充実
青少年健全育成事業の充実と三者連携によるおひさま運動の推進に努める。
- c 地域で広がる生涯を通じた市民総ぐるみの生涯読書活動の推進
日置市民推薦図書200冊リストの推進と充実、読書関係団体の育成等に努める。
- d 自然や歴史、伝統文化を重んじる教育の推進
芸術・文化活動の充実と文化財の保護・活用に努める。
- e 健康づくりを重んじる生涯スポーツの推進
生涯スポーツの普及・推進を図り、競技力の向上に努める。

(ウ) 重点内容と具体的な取組の視点

a 協働社会によるまちづくりを重んじる教育の推進

重点内容	具体的な取組の視点	事業計画
公民館活動の充実	<p>○中央公民館講座の充実を図る。</p> <ul style="list-style-type: none"> ・各地域中央公民館講座の充実とリーダー育成 ・地域や学習者のニーズに応じた学習機会の提供 ・自らが学んできた知識や技能を生かすことができる機会の提供 ・行政出前講座の内容の充実と利用促進 	<ul style="list-style-type: none"> ・公民館運営審議会 ・各地域公民館講座 ・高齢者学級、いすの木学級 ・講座等学級長会、親子講座 ・星座観測講座 ・行政出前講座
	<p>○地区公民館活動の推進を図り、市民のまちづくりへの参画意識を醸成する。</p> <ul style="list-style-type: none"> ・各地域の特色を生かした講座の推進 ・公民館講座等の運営の充実 ・自主講座への移行 ・各自治会単位の学習体制の確立 <p>○地区公民館制度改革に向けた移行準備</p> <ul style="list-style-type: none"> ・社会教育活動推進体制の充実 	<ul style="list-style-type: none"> ・地区公民館講座等の実施 ・自主講座 ・各地区成人学級等 (成人、女性、高齢者)
社会教育リーダーの養成及び学習意欲の向上	<p>○社会教育関係団体のリーダー育成、後継者の育成を図る。</p> <ul style="list-style-type: none"> ・各種研修会の実施 ・団体の活性化と自立に向けた支援 	<ul style="list-style-type: none"> ・県社会教育関係団体指導者等研修会 ・日置地区PTA正副会長等研修会
各種社会教育団体の組織・活動の充実	<p>○社会教育委員の会議の内容充実を図る。</p> <ul style="list-style-type: none"> ・社会教育に関する諸計画の立案、調査研究 ・各種団体への適切な指導、助言 	<ul style="list-style-type: none"> ・社会教育委員の会議の開催 任期(2か年、～R9.7.31)
	<p>○生活学校・各種女性団体連合会の充実を図る。</p> <ul style="list-style-type: none"> ・各研修会等への参加促進 ・組織の活性化に対する支援 ・組織の充実及びリーダーの育成 	<ul style="list-style-type: none"> ・市女性連グラウンドゴルフ大会 ・日置地区地域女性団体連絡協議会研修会 ・ふるさとを興す保健・福祉、組織・教育・食料・環境学習大会 ・県、各地域女性大会 ・市生活学校運動大会 ・県生活学校運動大会

各種社会教育 団体の組織・ 活動の充実		<ul style="list-style-type: none"> ・伊集院ふれあいバザー ・日置地区生涯学習推進大会
	○その他関係機関との連携を図る。 <ul style="list-style-type: none"> ・PTA、子ども会育成会、高齢者他 	<ul style="list-style-type: none"> ・おひさま運動の推進 ・あいさつの日の実践
視聴覚教育及 び情報教育の 推進	○視聴覚教材の整備と利用促進を図る。 <ul style="list-style-type: none"> ・情報の収集、提供活動の推進 ・広報紙等による視聴覚情報の提供 	<ul style="list-style-type: none"> ・市アナウンス講習会 ・県視聴覚ライブラリーからのDVD教材借用
その他	○社会教育関係職員の資質向上	<ul style="list-style-type: none"> ・県社会教育行政研修会 ・県社会教育研究会研修会 ・県社会教育主事・人権教育指導者研修会 ・県社会教育セミナー ・社会教育指導員・地区公民館支援員会 年4回 ・市社会教育担当者・人権教育研修会

b 地域で子どもを育むための推進体制の充実

重点内容	具体的な取組の視点	事業計画
地域、家庭、学校と連携した社会教育の推進	<p>○地域学校協働活動の普及・啓発に努める。</p> <ul style="list-style-type: none"> ・学校と地域学校協働活動推進員、地域ボランティアとの連携 <p>(推進員任期R8. 4. 1～R10. 3. 31)</p>	<ul style="list-style-type: none"> ・学校と地域双方のニーズに応じた教育活動の支援 ・地域学校協働活動推進員協議会の開催 ・かごしまCS地域学校協働活動研修会への参加
	<p>○PTA活動の充実を図る。</p> <ul style="list-style-type: none"> ・各研修会等への参加促進 ・PTA会員の資質向上 	<ul style="list-style-type: none"> ・日本PTA九州ブロック研究大会宮崎大会 ・地区PTA正副会長会等研修会兼市PTA教育講演会 ・市P連広報紙「はぐくみ」の発行(年2回)
	<p>○おひさま運動の普及・啓発に努める。</p> <ul style="list-style-type: none"> ・会員証の交付 ・おひさま運動実践4項目の実践 ・チラシ、のぼり旗、ポスター、防災無線等による広報 ・ガイドブックの配布と活用 	<ul style="list-style-type: none"> ・会員証を小学校・義務教育学校1年生、転入生、転入教職員、PTA及び社会教育関係者等に配布 ・「あいさつの日」の実践(毎月1日)
家庭教育の充実	<p>○学習機会の充実を図る。</p> <ul style="list-style-type: none"> ・各年代に応じた学習機会の提供 ・家庭、地域の教育力の向上 	<ul style="list-style-type: none"> ・家庭教育学級の開催(全小・中学校・義務教育学校、希望する幼稚園) ・子育て講座の実施(全小・中学校・義務教育学校) ・「家庭の日」の推進(毎月第3日曜日)
	<p>○親子での体験活動の機会を提供する。</p> <ul style="list-style-type: none"> ・各地域女性連(サポーター)との連携 	<ul style="list-style-type: none"> ・親子ふれあい講座(各地域2回ずつ、夏・冬に実施) ・親子ふれあい講座やブックスタート後の相談活動

青少年育成事業の充実	○子ども会のリーダー及び育成指導者の育成を図る。 ・各研修会の実施 ・大人と子どもが共に学ぶ体制と環境の整備	・各地域子ども会リーダー及び育成指導者研修会参加 ・ジュニア・リーダークラブ「チェスト」への加入促進 ・活動及び交流機会の充実
	○子ども会活動の充実を図る。 ・活動内容の充実 ・地域行事への参加促進及び交流活動の推進 ・中学生・義務教育学校後期生の子ども会への参加促進	・「子ども会活動の日」の推進 毎月第3土曜日 ・第35回妙円寺詣りの歌暗唱大会（伊） ・第50回妙円寺詣り大行進 ・各地域子ども会大会 ・地区子ども会大会、指導者・育成者研修会 ・各地域史跡めぐり歩こう会（4地域同日開催）
	○青少年リーダーの育成を図る。 ・自然体験や生活体験を通じた主体的に生きていく能力の育成 ・青少年が地域で活躍できる場や機会の提供	・青少年リーダー研修事業（チャレンジ種子島） ・青少年海外派遣事業 7月下旬～3週間 ・ふるさと学寮（4地域合同）
	○青少年健全育成事業の充実を図る。 ・各組織の役割の明確化 ・各組織の活動内容の充実	・市、各地域育成市民会議 ・市少年補導センター運営協議会による街頭補導 ・市校外生活指導連絡会による校外補導
青年の社会教育活動への参加促進	○青年の社会教育活動、地域活動への参加促進を図る。 ・各種イベントやボランティア活動への支援 ・コミュニケーション能力を高めるための交流機会の提供	・市二十歳を祝う式

c 地域で広がる生涯を通じた市民総ぐるみの生涯読書活動の推進

重点内容	具体的な取組の視点	事業計画
市民総ぐるみの生涯読書の推進	<p>○図書館を中心とした生涯を通じた読書活動及び地域で広げる読書活動の推進を図る。</p> <ul style="list-style-type: none"> ・家庭での「親子20分読書」の推進 ・日置市推薦図書リスト 200冊の推進 ・市立図書館、学校、関係機関、ボランティア団体等の連携 	<ul style="list-style-type: none"> ・県親子読書研修会 ・県図書館大会 ・ふきあげ図書館開館20周年記念市子ども読書活動推進大会 ・200冊リストの推進 ・ブックスタート事業の充実 ・巡回文庫・配本の実施 ・図書館宅配サービスの実施
	<p>○読書関係団体の育成を図る。</p>	<ul style="list-style-type: none"> ・図書館協議会の開催 図書館協議会委員 (任期：～R9. 8. 31) ・図書資料選定委員会 ・各地域おはなし会 ・読書グループ定例会 ・図書館ボランティア養成講座
	<p>○図書館業務の推進を図る。</p> <ul style="list-style-type: none"> ・各課と連携した地域の課題解決への支援 	<ul style="list-style-type: none"> ・ホームページやSNSによる情報発信 ・としょかん通信の発行 ・広報ひおきでの図書館活動紹介 ・インターネット予約の推進 ・学校等及び各課との連携
	<p>○かごしま連携中枢都市圏による圏域内利用者の図書館利用の利便性を図る。</p>	<ul style="list-style-type: none"> ・圏域内の図書館（室）と連携 ・利用者の圏域内図書館（室）の利用拡大

d 自然や歴史、伝統文化を重んじる教育の推進

重点内容	具体的な取組の視点	事業計画
自然や歴史と伝統文化を生かした郷土教育の推進	<p>○地域の歴史と伝統文化を知ってもらう機会の充実を図る。</p> <ul style="list-style-type: none"> ・ 伝統行事の伝承及び自然体験等の充実 ・ 分かりやすい資料の作成 	<ul style="list-style-type: none"> ・ お田植え祭り・せつぺとべ ・ 北山の火振り ・ 吉利太鼓踊り(北区) ・ 伊作太鼓踊 ・ 諏訪太鼓踊り ・ 妙円寺詣り奉納行事 ・ 流鏝馬奉納
地域の文化財の保存と伝承	<p>○貴重な文化財の周知に努め、保存への気運を高める。</p> <ul style="list-style-type: none"> ・ 文化財マップの有効活用 ・ 説明板や案内板の充実 ・ 郷土芸能への取組の推進 	<ul style="list-style-type: none"> ・ 市文化財保護審議会 ・ 日置市民俗芸能等伝承活動支援事業(平成24年度～)
資料館や資料室の展示充実と利用促進	<p>○資料館や展示室の利用の促進を図る。</p> <ul style="list-style-type: none"> ・ 展示の方法、説明文の充実 ・ 各地域の文化財を活用した特別展の開催 	<ul style="list-style-type: none"> ・ 特別展示会等の実施
自主文化事業の提供	<p>○自主文化事業の内容の充実を図る。</p>	<ul style="list-style-type: none"> ・ ひおきダンスフェスティバル ・ 各種コンサート等
市及び各地域の文化活動の充実	<p>○文化協会の育成、支援に努める。</p> <ul style="list-style-type: none"> ・ 自主団体の文化協会加入促進 ・ 文化祭の充実 	<ul style="list-style-type: none"> ・ 市総合文化祭 ・ 各地域文化祭 ・ 文化協会誌の発行
	<p>○その他文化活動団体の育成、支援に努める</p>	<ul style="list-style-type: none"> ・ ジュニアオーケストラ 定期演奏会 ・ 市町村による青少年劇場

e 健康づくりを重んじる生涯スポーツの推進

重点内容	具体的な取組の視点	事業計画
生涯スポーツの推進による市民の健康づくり	<p>○市民のスポーツ活動や健康づくりへの参加啓発を促進する。</p> <ul style="list-style-type: none"> ・ニュースポーツの推進 ・スポーツ教室の充実 	<ul style="list-style-type: none"> ・スポーツ推進審議会 ・スポーツ、レクリエーション教室 ・総合型地域スポーツクラブ ・スポーツテスト、体力テスト
	<p>○各種スポーツイベントの推進を図る。</p>	<ul style="list-style-type: none"> ・せつぺとベ弓道大会 ・市スポーツフェスティバル ・各地域運動会 ・妙円寺詣り行事大会 ・流鏝馬行事体育大会 ・彼岸相撲大会 ・各地域駅伝競走大会 ・みんなのYUMEタイムトライアル ・初日とともに走ろう・歩こう ・ニューイヤージョギング・ウォーキング2027
	<p>○学校体育施設開放事業の推進及び利用促進を図る。</p>	<p>学校体育施設開放事業</p>
日置市スポーツ協会の育成及び競技力の向上	<p>○市スポーツ協会及び地域スポーツ協会の組織を充実する。</p>	<ul style="list-style-type: none"> ・各種競技団体の組織強化 ・日置地区スポーツ協会組織の充実 ・駅伝競走大会運営委員会の充実 ・スポーツ推進委員組織の充実

スポーツ少年団の充実	<p>○スポーツ少年団活動の充実を図る。</p> <ul style="list-style-type: none"> ・日置市スポーツ少年団への加入 ・組織の強化 ・他地域との交流促進 ・ボランティア活動の推進 	<ul style="list-style-type: none"> ・地区スポーツ少年団連絡協議会 ・関ヶ原町とのスポーツ少年団親善交流（派遣） ・県、地区スポーツ少年団交歓交流大会の参加促進 ・体力テストの実施
	<p>○スポーツ少年団育成者の資質向上を図る。</p>	<ul style="list-style-type: none"> ・スポーツリーダー養成講習会
社会体育施設等の充実及び利用促進	<p>○体育施設等の利用促進及び整備・維持・管理に努める。</p> <p>※体育施設及び都市公園運動施設(50施設)うち36施設を指定管理へ</p> <p>(指定管理者：(株)セイカスポーツセンター)</p> <p>東市来：こけけドーム、グラウンドゴルフ東市来総合運動公園（みなみの風総合運動公園）（5施設）湯之元球場（中村商会スタジアム）（本球場・補助球場）</p> <p>伊集院：伊集院総合運動公園（サッカー場：西郷組サッカーパーク）（8施設）</p> <p>日吉：日吉総合運動公園（小正醸造日吉運動公園）（9施設）</p> <p>吹上：吹上浜公園（9施設）吹上人工芝サッカー場（コトブキサッカーフィールド吹上）</p>	<ul style="list-style-type: none"> ・スポーツキャンプの誘致 ・コミュニティ広場等の整備、充実 ・ネーミングライツ事業の推進
	<p>○B&G東市来海洋センタースイミング教室等事業の充実を図る。</p> <p>※ B&G東市来海洋センター（指定管理者：(株)日本水泳振興会）</p>	<ul style="list-style-type: none"> ・フロア運動教室 ヨガ、リンパストレッチ、エアロビクス、筋肉体操 他 ・親子、幼児、子ども対象教室 ベビーダンス、キッズダンス、親子いろいろ体操 他 ・プール運動プログラム スイミー4種目泳法教室、関節痛スッキリ改善予防水泳教室、アクアビクス 他

3 教育委員会事務局の組織及び事務分掌

(1) 組織機構図

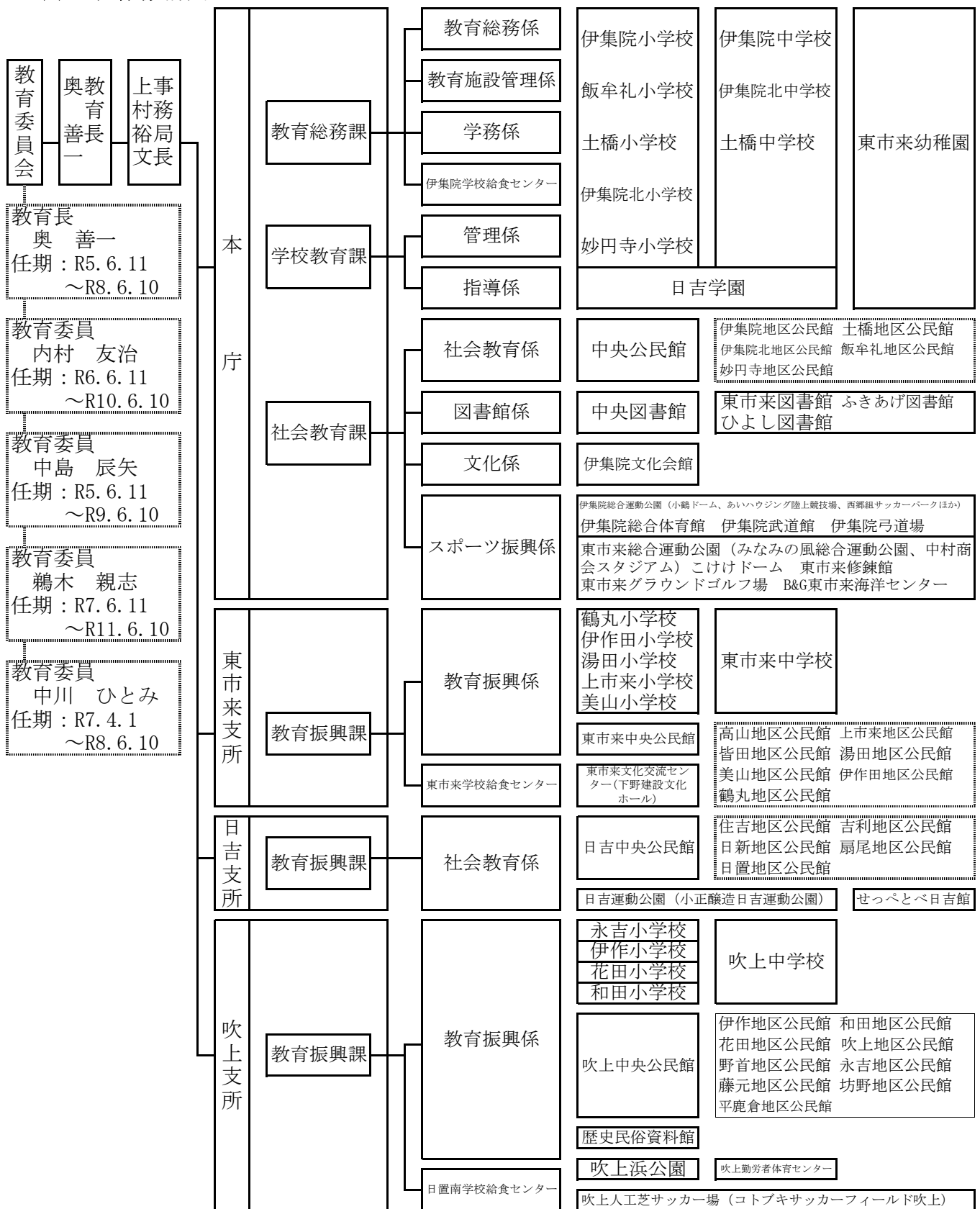

(2) 事務局職員配置表

(R 8 . 4 . 1 現在)

教育委員会	教育総務課	課長 有馬純一 1411	教育総務係	補佐兼係長 主幹 宮前敏和 長濱えり子 1413 1414						
			教育施設管理係	係長 主査 主事 古垣順也 堀 英則 吉森 桃子 1413 1415 1415						
			学務係	係長 主幹 主任 主事 一般事務員(会) 牧迫慎一郎 東 喜美子 宮下広大 久田ちひろ 野崎富子 1412 1412 1412 1414 1414						
			給食センター 外線273-0316	事務長 栄養教諭(県費) 栄養教諭(県費) 有馬浩和 尾川敬子 前原理子 7241						
	本 庁	学校教育課	課長 段原修司 1421	管理係	補佐兼係長 学校教育指導官(会) 学校教育指導官(会) 前田 剛 大迫輝久 武田 真一 1422 1422 1435					
				指導係	1422 1422 1435 参事兼指導係長兼指導主事 参事兼指導主事 参事兼指導主事 学校教育指導専門官(会) 教育専門員(会) 永野裕美 伊藤彰郎 河原千夏 橋口昭夫 蓬萊博之 1423 1424 1425 1423 1424 ALT ALT サムエル・グレゴリー チャン・ミュ・ミニ 1424					
				子ども支援センター 外線272-2309	所長(会) スクールソーシャルワーカー(会) スクールソーシャルワーカー(会) スクールソーシャルワーカー(会) ふれあい教室指導員(会) ふれあい教室指導員(会) ふれあい教室指導員(会) 田淵隆之 森 由美 西 智佳 大滝梨香 田原健児 板坂恵子 池田育代 1437 1438 1440					
				教育相談員(会) 教育相談員(会) 教育相談員(会) 家庭相談員(会) ふれあい教室指導員(会) ふれあい教室指導員(会) 西 哲也 日高松行 栗田志保 柴山五月 藤川公子						
				社会教育係	補佐兼係長 参事兼社会教育主事 主査 主事 社会教育指導員(会) 笹川貴士 諏訪賢志 有川佑貴子 岸本蒼空 下入佐 幸二 1432 1433 1439 1434 1434 (中央公民館) 公民館長(会) 主査(再任用) 須田木優二 山口たか子 1435 1435					
				図書館係 (中央図書館) 外線273-6886	館長(会) 係長 東市来図書館司書 ひよし図書館司書 ふきあげ図書館司書 一般事務員(会) 原之園健児 濱田正子 堀之内由紀 鳥取輝美 米森真琴 嶺崎久郎 7025					
文化係	係長 主査 主査 勝田ゆかり 瀧川哲哉 下小牧 潤 1433 1434 1434									
スポーツ振興係	参事 係長 主任 主事 主事 秋丸昇平 川野 潤 竹之内綾美 牧枝実咲 二階悠李 1461 1461 1463 1463 1461									
東市来支所	教育振興課	課長 内田みゆき 2411	教育振興係	補佐兼係長 主幹 主幹 社会教育指導員(会) ALT 原口孝雄 比良加奈美 今村順子 東條睦宣 ゴンザレス・イザベラ 2412 2414 2413 2433 2415						
			東市来学校 給食センター 外線274-0074	事務長 栄養教諭(県費) 元山敏志 新田真美 7242						
日吉支所	教育振興課	課長 坂上 誠 3110	社会教育係	補佐兼係長 主査 社会教育指導員(会) 加藤亜衣子 馬場なぎさ 大久保直志 3410 3412 3413						
吹上支所	教育振興課	課長 大迫利博 4520	教育振興係	補佐兼係長 主査 主査 主任 社会教育指導員(会) ALT 上村紘一郎 外山雅之 有村笙平 福留麻美 新屋盛美 フィニス・ジャック・アレクサンダー 4521 4522 4522 4522 4522						
			日置南学校 給食センター 外線296-3550	事務長 栄養教諭(県費) 下野彰久 石谷香織 7243						

(3) 学校関係職員配置表

(R 8. 4. 1 現在)

	学校名	幼稚園教諭	学校主事	学校司書	特別支援員(会)	教員業務支援員(会)
	東市来幼稚園	丸山 博己	—	—	—	—
		下池 美保				
		長谷川 さとみ				
		河野 めぐみ(会)				
		石川 こずえ(会)				
		楠元 幸三(会)				
	鶴丸小学校	—	岡元 光幸(会)	恒吉 里美	伊口 たみこ	—
	伊作田小学校	—	幾留 敏郎(会)	飯牟禮 真澄(会)	海江田 寛子	—
	湯田小学校	—	山下 真澄(会)	中原 恵	小田 貴子	—
					古川 あすか	
池田 久留美						
上市来小学校	—	尾立 成正	加治屋 智子(会)	—	—	
美山小学校	—	小林 忠之(会)	岡崎 涼子(会)	長島 由紀枝	—	
東市来中学校	—	西郷 正康(会)	萩原 友子(会)	柳 博美	—	
				新郷 正男		
伊集院地域	伊集院小学校	—	尻無濱 政文(会)	上原 さおり	朝倉 うるみ	高田 香恵
					元吉 まき子	
					矢野 佳世	
					大木 節夫	
					有村 英子	
					山元 麻衣子	
	飯牟礼小学校	—	大内山 孝(会)	濱渦 佳代(会)	中園 聡美	—
	土橋小学校	—	大重 朱美(会)	祖母仁田 香代(会)	上妻 勇一	—
	伊集院北小学校	—	焼山 真人	立和名 美幸(会)	宇都 陽子	—
					飛松 圭	
妙円寺小学校	—	松元 広紀(会)	水流 祐子(再)	西菌 美穂子	—	
				永山 美々香		
				鶴留 梨沙		
				谷口 愛子		
伊集院中学校	—	南 和美	小島 みゆき	恵 令子	濱崎 静	
				前鶴 益子		
伊集院北中学校	—	比良 修二(再)	馬場 由香子(会)	大迫 直子	—	
				福留 博人		
土橋中学校	—	八重倉 龍秋(会)	窪園 順子(会)	堀 恵	—	
				有馬 順子		
日吉地域	日吉学園	—	谷本 純司	嶋田 みゆき(会) 枇杷田 めぐみ(会)	海田 舞	—
					吉岡 里香	
					福田 公子	
					荒木 衆二	
吹上地域	永吉小学校	—	大塚 三保子(会)	上内 百合枝(会)	鶴田 由美子	—
	伊作小学校	—	上村 博	内 真貴子(会)	山口 直子	—
					永田 多鶴子	
	花田小学校	—	新内 誠(会)	池畑 章子(会)	松永 有希	—
					—	
和田小学校	—	山崎 道代(会)	松田 篤子(会)	—	—	
吹上中学校	—	川上 良久	野村 美月(会)	河野 直美	—	

※ () 内の「会」は会計年度任用職員、「再」は再任用職員です。

(4) 事務分掌

ア 教育総務課（支所は教育振興課）

(ア) 総括

	分 掌 事 務	地域及び担当			
		本庁	東市来	日吉	吹上
	総括	有馬	内田	坂上	大迫

(イ) 教育総務係

	分 掌 事 務	地域及び担当			
		本庁	東市来	日吉	吹上
1	教育委員会の会議に関する事	宮前	内田	坂上	大迫
2	栄典及び表彰に関する事	宮前	/	/	/
3	教育委員会又は教育長に対する陳情及び請願に関する事	宮前	/	/	/
4	教育行政の総合企画及び教育機関との連絡調整に関する事	宮前	/	/	/
5	事務局及び教育機関の組織並びに定数に関する事	宮前	/	/	/
6	教育委員会の秘書事務に関する事	長濱	/	/	/
7	職員の任免、給与、分限、懲戒、服務その他の人事に関する事	宮前	/	/	/
8	公印の制定、保管及び取扱い等に関する事	宮前	原口	加藤	上村
9	教育委員会の規則、訓令その他の規程等の制定及び改廃に関する事	宮前	/	/	/
10	教育行政の広報広聴活動の企画及び実施に関する事	宮前	内田	坂上	大迫
11	教育行政に関する調査及び統計並びに教育行政の相談に関する事。	宮前	原口	加藤	上村
12	幼稚園、学校及び教育機関の設置及び廃止に関する事	宮前	内田	坂上	大迫
13	教職員住宅設置及び廃止に関する事	宮前	比良	/	福留
14	公立学校共済組合及び教職員互助組合等に関する事	宮前	/	/	/
15	奨学資金の貸付等に関する事	宮前	比良	/	福留
16	南九州美術展の運営等に関する事	宮前	/	/	/
17	事務局内の連絡調整及び事務局・課内の庶務に関する事	長濱	比良	/	福留
18	幼稚園の管理運営に関する事	長濱	/	/	/

(ウ) 学務係

	分 掌 事 務	地域及び担当			
		本庁	東市来	日吉	吹上
1	学校施設の利用許可に関する事	宮下	比良		福留
2	市立学校の教具その他の整備に関する事	久田	比良		福留
3	就学奨励に係る助成に関する事	牧迫			
4	学校職員並びに幼児及び児童生徒の保健、安全、厚生及び福利に関する事	牧迫	比良		福留
5	児童生徒の入学、転学及び退学に関する事	宮下	比良		福留
6	児童生徒の就学援助に関する事	牧迫			
7	学校医及び学校薬剤師に関する事	牧迫	比良		福留
8	児童生徒のスクールバス及び通学費に関する事	久田 宮下	比良		福留
9	県費負担職員に係る昇給、昇格事務に関する事	野崎			

(エ) 教育施設管理係

	分 掌 事 務	地域及び担当			
		本庁	東市来	日吉	吹上
1	幼稚園及び学校施設の整備及び管理に関する事	古垣 堀	原口		福留
2	教職員住宅の整備及び維持管理に関する事	古垣 吉森	原口		福留
3	工事等の契約事務に関する事	吉森	原口		福留
4	教育財産の取得及び処分、管理並びに整備に関する事	堀	原口		福留
5	教育財産台帳の整備及び保管に関する事	吉森	原口		福留
6	その他施設の整備及び管理に関する事	古垣	原口		福留

(カ) 学校給食センター

	分 掌 事 務	地域及び担当			
		本庁	東市来	日吉	吹上
1	調理に関すること	尾川	新田		石谷
2	栄養及び衛生管理に関すること	尾川	新田		石谷
3	献立作成及び調理指導に関すること	尾川	新田		石谷
4	給食物資の購入に関すること	有馬	元山		下野
5	給食の輸送に関すること	有馬	元山		下野
6	施設及び設備の管理に関すること	有馬	元山		下野
7	給食に関する統計及び調査に関すること	有馬	元山		下野
8	職員のサービス及び研修に関すること	有馬	元山		下野
9	学校給食センター運営委員会に関すること	有馬	元山		下野
10	その他学校給食に関すること	有馬	元山		下野

イ 学校教育課

種類	業務内容	主	副
総括	課業務全体の総括	段原	前田
人事管理	県費負担教職員の人事に関する事	段原	前田
人事管理	学級編制（児童生徒数調査などを含む）関係	段原	前田
人事管理	教職員の人事評価制度に関する事	段原	前田
人事管理	教職員団体、関連機関に関する事	段原	前田
人事管理	学校職員の分限、懲戒に関する事	段原	前田
人事管理	学校経営全般、学校管理事務に関する事	段原	前田
管理事務	業務改善に関する事（超過勤務時間の把握及び指導、総括委員会の運営）	前田	段原・大迫
管理事務	免許、主任命課、（4月の）学校調査に関する事	前田	段原・大迫
管理事務	期限付教諭、講師、育休関係等の諸手続や勤務処理に関する事	前田	段原・大迫
管理事務	管理関係事務、教職員の服務指導及び職員事故、病気の報告に関する事	前田	段原・大迫
管理事務	週行事調整、週報の作成、行政報告に関する事	前田	段原・大迫
管理事務	教科書採択に関する事	前田	大迫・教育総務課
補佐・調整	課長補佐に関する業務	前田	段原・大迫
服務・衛生	教職員の安全管理・健康管理に関する事（事故関連）	前田	段原・大迫
研修・研究	宣誓式の企画・運営（教総係と連携）に関する事	前田	段原・大迫
研修・研究	Plant管理	前田	大迫・武田
人権同和教育	人権同和教育に関する事	前田	永野・伊藤・河原
その他	学校評価に関する事	前田	段原・大迫
その他	入学式・卒業式の調整に関する事（日時、予定者数等の確認）※告示文等は別に計画有	前田	段原・大迫
その他	指導業務フォロー（発出公文の確認、報告物の確認等）	前田	段原・大迫
学校訪問	合同学校訪問計画・調整に関する事（教育事務所、県教委訪問関係）	永野	前田・大迫
研修・研究	県指導主事等会議の調整に関する事	永野	伊藤・前田
生徒指導	生徒指導関係（事故報告、いじめ、不登校、問題行動、教育相談等に関する事）	永野	伊藤・河原・橋口
生徒指導	子ども支援センター、市教育相談員・スクールソーシャルワーカー・カウンセラーに関する事	永野	蓬莱・日高
生徒指導	関係機関（子ども未来課、福祉課、児童相談所、日置警察署等）との連携、子育て講演会に関する事。	永野	河原・橋口
生徒指導	不登校対策事業に関する事（虐待事案の相談・適応指導教室など）	永野	伊藤・河原・橋口
生徒指導	教育相談に関する事（市教育相談員の研修や連絡会等）	永野	蓬莱・日高
学校運営	学校要覧、学校だより（各地区担当）	永野	伊藤・河原
学校運営	コミュニティ・スクールに関する事	永野	武田・橋口
教科等	音楽、図工・美術作品審査に関する事	永野	伊藤・大迫
厚生	管理職合同歓送迎会、学校教育課の福利厚生に関する事	永野	伊藤・河原
その他	へき地、小規模校（複式学級）の指導に関する事	永野	伊藤・河原
学校訪問	学校訪問計画・調整に関する事（市教委訪問関係）	伊藤	永野・大迫
研修・研究	校長会の組織と研修会に関する事	伊藤	永野・前田
研修・研究	市管理職合同研修会	伊藤	永野・前田
学力向上	学習指導と学力向上に関する事	伊藤	河原・大迫
学力向上	「のびゆくひおきっ子事業」に関する事（今週の1問作成）	伊藤	河原・永野
学力向上	鹿児島学力・学習状況調査、全国学力・学習状況調査、学力検査や評価に関する事	伊藤	永野・大迫
教科等	読書・作文審査会に関する事	伊藤	河原・永野
教科等	学校図書館、読書指導に関する事（学校司書研修等）	伊藤	永野・河原
教科等	技術家庭科・特別の教科「道徳」、特活に関する事（地区道徳研究会に関する事）	伊藤	橋口・大迫・河原
連携	小中一貫教育に関する事（各事業の総括）、ひおき検定	伊藤	河原・永野
T A	学習指導アシスタント派遣事業に関する事	伊藤	河原・永野
保健体育	児童生徒、健康管理に関する事（事故・学級閉鎖関連）	伊藤	橋口・大迫
保健体育	学校安全、学校保健（食育、学校給食含む）に関する事	伊藤	河原・橋口
保健体育	養護教諭、栄養教諭に関する事	伊藤	永野・河原
安全	通学路、地域安全に関する事	伊藤	河原・橋口
その他	特色ある教育活動、「かごしまの教育」県民週間やそれらの広報に関する事	伊藤	永野・河原
その他	広報に関する事（広報ひおき・学校だより）	伊藤	河原・永野

研修・研究	教頭研修会の計画・運営に関すること	河原	永野・前田
研修・研究	市教育講演会	河原	永野・伊藤
就学・特別支援	特別支援教育及び就学指導に関すること	河原	蓬莱・日高
就学・特別支援	就学指導に関すること（教育支援委員会の企画・運営・指導）	河原	蓬莱・日高
教科等	小学校外国語活動・国際理解教育に関すること	河原	前田・橋口
教科等	A L Tの派遣計画、J E Tプログラム、効果的活用法等に関すること	河原	前田・橋口
教科等	英語暗唱弁論大会に関すること	河原	伊藤・大迫
教育課程	教育課程の大綱・行事計画に関すること	河原	伊藤・永野
教育課程	教育課程整理、授業時数に関すること、学校運営状況に関する調査	河原	伊藤・大迫
保健体育	小体連（陸上記録会）に関すること	河原	永野・伊藤
保健体育	「チェスト行けひおきっ子事業」に関すること	河原	永野・伊藤
研修・研究	地区教育論文に関すること（教職員の論文等への応募に関すること）	河原	大迫・武田
研修・研究	教務主任研修会に関すること	河原	永野・大迫
研修・研究	研究指定校（指定校指導は分担）、指導方法改善、小中連携に関すること	河原	前田・伊藤
その他	日本語指導に関すること	河原	大迫・前田
就学・特別支援	指定学校の変更・区域外就学・特認校・山村留学に関すること（総務課と連携）	大迫	永野・河原
教科書	教科用図書及び指導書等に関すること	大迫	河原・伊藤
教科書	補助教材、準教科用図書の申請に関すること	大迫	河原・伊藤
教科等	音楽発表会に関すること	大迫	河原・武田
教科等	数学（算数）・理科に関すること	大迫	永野・前田
教科等	理科作品審査会、県理教に関すること	大迫	永野・河原・伊藤
研修・研究	総合教育センター等の研修に関すること（Plant承認作業等含む）	大迫	前田・武田
研修・研究	校内研修の講師派遣に関すること（鹿大教育学部アドバイザー派遣事業を含む）	大迫	前田・武田
研修・研究	校長、教員その他教職員の研修に関すること	大迫	永野・前田
研修・研究	Plantの登録・変更・承認作業（短期研修等）	大迫	前田・武田
幼小小連携	幼稚園教育の研修に関すること、保・幼・小連携の企画に関すること	大迫	河原・武田
その他	科学の祭典に関すること、理科観察実験支援事業に関すること	大迫	永野・伊藤・河原
その他	環境教育、体験活動、ボランティア活動等に関すること	大迫	伊藤・橋口
研修・研究	ベテラン研修、パワーアップ研修、ステップアップ研修、フレッシュ研修に関すること	橋口	大迫・前田
保健体育	中体連、部活動運営に関すること	橋口	伊藤・永野
保健体育	学校体育に関すること	橋口	永野・伊藤・河原
進路	子ども議会に関すること	橋口	永野・伊藤・河原
進路	キャリア教育、中高連携に関すること	橋口	河原・伊藤
進路	進路指導に関すること（高校入試関係、進路指導に関する研修会等）	橋口	伊藤・大迫
教科等	総合的な学習の時間及び夢づくり事業に関すること	橋口	大迫・永野
教科等	保健体育科・社会科・生活科に関すること	橋口	永野・河原
その他	脱炭素（ゼロ・カーボン）事業	橋口	伊藤・前田
研修・研究	フィールドワークに関すること	橋口	永野・大迫
情報・ICT	情報教育全体に関すること（情報活用能力育成・プログラミング教育・情報教育担当者会など）	武田	永野・前田
情報・ICT	I C T活用に関すること（学校D X・教育D X・校務D X活用推進など）	武田	前田・永野
情報・ICT	各種コンテンツの活用、情報モラルの育成・情報セキュリティポリシー等の活用など	武田	永野・前田
情報・ICT	県域アカウント管理等	武田	永野・伊藤
情報・ICT	学校との調整（タブレット活用、学校ネットワーク等の対応など）	武田	永野・河原
その他	広報に関すること（学校ホームページ）	武田	橋口・永野
担当地区	吹上・日吉地区（生徒指導、学力向上）	伊藤	
担当地区	東市来地区（生徒指導、学力向上）	永野	
担当地区	伊集院地区（生徒指導、学力向上）	河原	

令和8年度 学校教育課 教科等担当(ゴシックは主担当)

教科等	小学校	中学校	教科等	小学校	中学校	教科等	小学校	中学校
国語	河原	伊藤	図工・美術	永野	伊藤	総合的な学習の時間	橋口	伊藤
社会	永野	橋口	保健体育	河原	伊藤	複式・へき地	永野・河原・前田	伊藤・大迫・橋口
算数・数学	前田	大迫	生活	永野		小中一貫	永野・河原・前田	伊藤・大迫・橋口
理科	永野	大迫	技術・家庭	永野	伊藤・河原	特別支援	河原・課員	
外国語	前田	河原	道徳	河原	伊藤	情報・ICT	武田・永野・伊藤	
音楽	永野	大迫	特別活動	河原	伊藤			

ウ 社会教育課(支所は教育振興課)

(ア) 総括

項目	分掌事務	具体的内容	本庁及び各地域の担当			
			本庁	東市来	日吉	吹上
総括	課の総括	課の総括に関すること	入佐	内田	坂上	大迫

(イ) 社会教育係

項目	分掌事務	具体的内容	本庁		東市来	日吉	吹上
			主	副			
社会教育の企画・推進に関すること	企画、推進、啓発	市・地区生涯学習大会等各種大会	諏訪	笹川	原口	加藤	上村
		地区及び県主催の職員等研修会	諏訪	笹川	原口	加藤	上村
		情報の収集・調整	諏訪	笹川	原口	加藤	上村
		国、県の補助事業	笹川	有川	原口	加藤	上村
社会教育指導助言に関すること	指導助言	指導助言	諏訪	笹川	内田	坂上	大迫
社会教育委員に関すること	任命、企画、連絡	委員の任命	笹川	諏訪	—	—	—
		連絡	笹川	諏訪	—	—	—
		委員会の企画調整	笹川	諏訪	内田	坂上	大迫
社会教育団体の指導育成に関すること	指導、援助	社会教育団体の指導、援助	諏訪	笹川	原口	加藤	上村
		情報の収集、整理	諏訪	有川	原口	加藤	上村
青少年教育に関すること	子ども会等の団体の活動	企画、指導、助言	下入佐	諏訪	今村	馬場	有村
		定例会活動促進	下入佐	諏訪	今村	馬場	有村
		活動発表の指導助言	諏訪	下入佐	今村	馬場	有村
	育成事業	子ども会リーダー研修事業	岸本	下入佐	今村	馬場	有村
		市青少年リーダー研修事業	有川	諏訪	今村	馬場	有村
		青少年海外派遣事業	有川	笹川	内田	坂上	大迫
		子ども会大会	下入佐	諏訪	今村	馬場	有村
		子ども地域活動促進事業等	下入佐	諏訪	今村	馬場	有村
	学寮	ふるさと学寮事業	諏訪	岸本	今村	馬場	有村
	二十歳を祝う式	二十歳を祝う式企画・運営	岸本	有川	今村	馬場	有村
	その他	青少年育成市民会議	諏訪	下入佐	今村	馬場	有村
		市校外生活指導連絡会	諏訪	下入佐	原口	馬場	有村
		市少年補導センター	下入佐	諏訪	原口	馬場	有村
		J.L.C.「チェスト」に関すること	岸本	有川	—	—	—
その他青少年事業に関すること		諏訪	下入佐	今村	馬場	有村	
地域学校協働活動に関すること		諏訪	下入佐	東條	大久保	新屋	
おひさま運動		諏訪	笹川	原口	加藤	上村	
放課後子ども教室	有川	笹川	—	—	—		

項 目	分掌事務	具 体 的 内 容	本 庁		東市来	日 吉	吹 上
			主	副			
成人教育に関すること	地域女性団体	団体への運営助成・指導助言	山 口	須田木 諏 訪	東 條	大久保	新 屋
	子ども会育成連絡協議会	子連事務局の運営・指導助言	下入佐	諏 訪	今 村	馬 場	有 村
		子ども会安全会事務	下入佐	岸 本	今 村	馬 場	有 村
	P T A連絡協議会	P T A事務局の運営・指導助言	諏 訪	新 保	今 村	馬 場	有 村
		事務局の事務・会計	新 保	諏 訪	—	—	—
	社会教育学級	女性学級(婦人学級)	岸 本	山 口	東 條	大久保	新 屋
		家庭教育学級	岸 本	諏 訪	比 良	馬 場	有 村
子育て講座		下入佐	岸 本	比 良	馬 場	有 村	
人権教育に関すること	啓発活動	学習会の企画・立案・実施	諏 訪	下入佐	東 條	大久保	新 屋
		資料の企画作成	諏 訪	下入佐	東 條	大久保	新 屋
	学習機会の充実	人権に関する講座の開設	諏 訪	下入佐	東 條	大久保	新 屋
	関係団体との連携	講師の発掘、選定 情報及び資料の収集、提供	諏 訪	下入佐	東 條	大久保	新 屋
視聴覚教育に関すること	視聴覚教育	県との連携	有 川	岸 本	—	—	—
		視聴覚機材、教材の貸出管理	有 川	岸 本	今 村	馬 場	有 村
		アナウンス講習会等の開催	有 川	岸 本	—	—	—
		視聴覚教育指導者の育成、各種 団体活動への資料提供	有 川	岸 本	今 村	馬 場	有 村
社会教育指導員に関すること	任命	任命手続	有 川	笹 川	内 田	坂 上	大 迫
	事務分掌	事務分掌の作成	笹 川	有 川	内 田	坂 上	大 迫
	研修会	研修会に関すること	諏 訪	笹 川	内 田	坂 上	大 迫
その他	予算執行	予算執行に関すること	有 川	笹 川	原 口	馬 場	有 村
		契約事務に関すること	有 川	笹 川	原 口	馬 場	有 村
	例規の立案	条例・規則等の立案に関すること	笹 川	有 川	原 口	加 藤	上 村
	表彰・推薦	市子連関係・県教委関係・他	下入佐	諏 訪	原 口	馬 場	有 村
		県・地区・市社会教育表彰	笹 川	諏 訪	原 口	加 藤	上 村
	資料の整理	資料の整理	笹 川	有 川	原 口	加 藤	上 村
	その他	その他課内の庶務に関すること	岸 本	有 川	今 村	馬 場	有 村
その他の事務補助		岸 本	有 川	原 口	加 藤	上 村	
公民館運営審議会に関すること	任命	委員の任命	笹 川	須田木	—	—	—
	連絡	連絡	須田木	笹 川	—	—	—
	企画	委員会の企画、運営審議会の開催	須田木	笹 川	内 田	坂 上	大 迫

項 目	分掌事務	具 体 的 内 容	本 庁		東市来	日 吉	吹 上
			主	副			
公民館施設の維持管理に関する事 こと	管理運営	管理運営に関する総括	山 口	須田木	原 口	加 藤	上 村
	予算執行	予算に関する事 こと	山 口	笹 川	原 口	加 藤	上 村
		契約事務に関する事 こと	山 口	笹 川	今 村	馬 場	有 村
	施設管理	使用料の徴収及び貸出事務	山 口	須田木	今 村	馬 場	有 村
		利用状況等の諸統計事務	山 口	須田木	原 口	加 藤	有 村
		管理・保全に関する事 こと	山 口	須田木	原 口	加 藤	有 村
その他	各種文書の整理事務 その他の事務	山 口	須田木	原 口	加 藤	有 村	
地区公民館の運営に関する事 こと	運営	館長・地区公民館支援員会に関する事 こと	須田木	山 口	原 口	大久保	新 屋
		指導・援助・連携	須田木	笹 川	原 口	大久保	新 屋
各種講座の開設及び運営	学級・講座	各種講座の企画、運営、実施	須田木	山 口	原 口	加 藤	上 村
		いすの木学級	須田木	山 口	—	—	—
		高齢者学級	須田木	山 口	原 口	加 藤	上 村
		生活学校	山 口	須田木	東 條	大久保	新 屋
		いきいきセミナー	山 口	須田木	—	—	—
		I T講座	山 口	須田木	原 口	—	上 村
		星座観測講座	山 口	須田木	—	—	—
	学習の充実	各種講座等の見直し	須田木	山 口	原 口	加 藤	上 村
		情報の収集・提供・活用	須田木	山 口	原 口	加 藤	上 村
		その他公民館に関する事 こと	山 口	須田木	原 口	加 藤	上 村
その他公民館に関する事 こと	その他	一水会に関する事務	須田木	山 口	—	—	—
		その他公民館に関する事 こと	山 口	須田木	原 口	加 藤	上 村
地区公民館制度改革に関する事 こと	管理運営	管理運営に関する総括	笹 川	有 川	—	—	—
	予算管理	予算管理に関する事 こと	笹 川	有 川	—	—	—
	例規の立案	条例・規則等の立案に関する事 こと	有 川	笹 川	—	—	—
	講座・研修	講座・研修の制度設計に関する事 こと	諏 訪	須田木 有 川	—	—	—
	その他	その他社会教育に関する事 こと	諏 訪	笹 川 有 川	—	—	—

(ウ) 図書館係

項目	分掌事務	具体的内容	本庁	
			主	副
図書館の設置及び管理に関すること	設置	設置に関すること	原之園	濱田
	管理運営	管理、運営に関する総括	原之園	濱田
	予算執行	予算に関すること	濱田	嶺崎、堀之内、鳥取、米森
		契約事務に関すること	濱田	嶺崎、堀之内、鳥取、米森
	施設管理	図書を選定、貸出業務等	濱田	堀之内、鳥取、米森
		利用状況等の諸統計業務	濱田	堀之内、鳥取、米森
		各種文書の整理保存	濱田	嶺崎、堀之内、鳥取、米森
その他	その他の事務	濱田	堀之内、鳥取、米森	
図書館協議会に関すること	任命、企画、連絡	委員の任命、連絡、委員会の企画調整に関すること	原之園	濱田
その他図書館に関すること	図書の利用促進	連携中枢都市圏連携事業	濱田	堀之内、鳥取、米森
		関係機関との連携	濱田	堀之内、鳥取、米森
		資料の収集、保存、整理	濱田	堀之内、鳥取、米森
		読書啓発活動	鳥取	濱田、堀之内、米森
		読書グループとの連携	濱田	堀之内、鳥取、米森
		巡回文庫、読書相談	濱田	堀之内、鳥取、米森
		日置市民推薦図書の推進	堀之内	濱田、鳥取、米森
		子ども読書活動推進大会	米森	濱田、嶺崎、堀之内、鳥取
ブックスタート事業	濱田	堀之内、鳥取、米森		

(エ) 文化係

項目	分掌事務	具体的内容	本庁		東市来	日吉	吹上
			主	副			
文化関係施設の維持管理に関すること	文化会館等の管理運営	管理に関する総括	勝田	瀧川	原口	—	—
	予算執行	予算に関すること	勝田	瀧川	原口	—	—
		契約事務に関すること	勝田	瀧川	—	—	—
	施設管理	利用状況等の諸統計	勝田	瀧川	—	—	—
	設備操作等	設備操作	勝田	瀧川	—	—	—
その他	各種文書の整理保存	勝田	瀧川	—	—	—	
文化関係団体の育成指導に関すること	文化協会	事務局の事務、会計	瀧川	勝田	今村	大久保	新屋
		指導、助言、援助	瀧川	勝田	今村	大久保	新屋
		事業の企画立案	瀧川	勝田	今村	大久保	新屋
	ジュニアオーケストラ	活動の企画、立案	下小牧	瀧川	—	—	—
		運営、支援、指導者との連携	下小牧	瀧川	—	—	—
		後援会との連携、役員会の運営	下小牧	瀧川	—	—	—

項 目	分掌事務	具 体 的 内 容	本 庁			東市来	日 吉	吹 上
			主	副				
ユネスコに関すること	ユネスコ活動に関すること	普及、啓発	勝 田	下小牧	—	—	—	
その他芸術文化に関すること	自主事業	企画、運営、開催	勝 田	瀧 川	—	—	—	
		広報活動、関係団体との連絡調整	瀧 川	下小牧	—	—	—	
	その他	運営協力	瀧 川	下小牧	今 村	大久保	新 屋	
文化財保護審議会に関すること	任命	委員の任命、連絡	下小牧	瀧 川	—	—	—	
	企画・運営	委員会の企画調整等に関すること	下小牧	瀧 川	原 口	加 藤	上 村	
埋蔵文化財・文化財の調査及び保護に関すること	調査、保護	埋蔵文化財・文化財の調査、保護に関すること	下小牧	瀧 川	原 口	加 藤	上 村	
歴史民俗資料館等の設置と運営に関すること	企画、運営	企画、運営に関すること	下小牧	瀧 川	—	—	大 迫	
郷土資料等の資料収集に関すること	資料収集	資料収集に関すること	瀧 川	下小牧	原 口	加 藤	上 村	

(オ) スポーツ振興係

項 目	分掌事務	具 体 的 内 容	本 庁			日 吉	吹 上
			主	副	東市来		
社会体育の振興に関すること	各事業の推進 連絡調整 推進体制の 確立	社会体育事業の運営に関する こと 関係機関・団体との連絡、調 整に関する こと 推進体制の見直し検討に関する こと	川 野	牧 枝	—	加 藤	外 山
スポーツ推進審議会に関すること	任命、企画、 連絡	委員の任命、連絡、審議会の 企画調整等に関する こと	川 野	二 階	—	坂 上	大 迫
スポーツ推進委員に関すること	市スポーツ 推進委員会	委員の任命、連絡、委員会の 企画調整等に関する こと	二 階	牧 枝	竹之内	加 藤	外 山
	日置地区ス ポーツ推進 委員連絡協 議会	委員の任命、連絡、委員会の 企画調整等に関する こと	二 階	牧 枝	竹之内	加 藤	外 山

項 目	分掌事務	具 体 的 内 容	本 庁			日 吉	吹 上
			主	副	東市来		
社会体育団体の指導、育成に関する こと	市スポーツ協会	市スポーツ協会事務局運営、指導、援助 各種事業の指導、援助 地域スポーツ協会、各種競技団体の指導育成、援助	川 野	牧 枝	竹之内	加 藤	外 山
社会体育団体の指導、育成に関する こと	地域スポーツ協会	事務局運営、指導、援助 各種事業の指導、援助 校区体育協会組織の育成、指導、援助	牧 枝	二 階	竹之内	加 藤	外 山
	市スポーツ少年団	市スポーツ少年団事務局運営、事業企画、実施 募集事務、指導者との連携 他少年団との交歓交流	牧 枝	川 野	—	—	外 山
	関ヶ原スポーツ少年団交流事業	関ヶ原スポーツ少年団事業計画及び交流事業	秋 丸	川 野	—	—	—
	日置地区スポーツ少年団指導者協議会	地区スポーツ少年団事務局運営、事業企画、実施 研修会等の企画・運営	牧 枝	川 野	—	—	—
	コミュニティスポーツクラブ「チェスト伊集院」の育成	事業の企画・運営、協力	二 階	川 野	—	—	—
	各種スポーツクラブの育成	スポーツ情報の収集、提供	二 階	川 野	竹之内	加 藤	外 山
学校開放事業に関する こと	学校開放事業	学校開放事業の運営、指導及び学校との連絡調整	牧 枝	二 階	竹之内	馬 場	外 山
スポーツ大会及びスポーツ教室に関する こと	日置地区県民スポーツ大会選考会	企画、運営、開催	秋 丸	川 野	竹之内	加 藤	外 山
	県民スポーツ大会	選手強化、支援	秋 丸	川 野	竹之内	加 藤	外 山
	市スポーツフェスティバル	企画、運営、開催	川 野	係 全	—	加 藤	外 山

項 目	分掌事務	具 体 的 内 容	本 庁			日 吉	吹 上
			主	副	東市来		
	地域運動会	企画、運営、開催	牧 枝	二 階	竹之内	加 藤	外 山
	妙円寺詣り 行事大会	企画、運営、開催	二 階	牧 枝	—	—	—
	地域駅伝競 走大会	企画、運営、開催	牧 枝	二 階	竹之内	加 藤	外 山
	みんなの YUMEタイム トライアル	企画、運営、開催	竹之内	牧 枝	—	—	—
	初日と共に 走ろう	企画、運営、開催	牧 枝	係 全	—	加 藤	—
スポーツ大 会及びスポ ーツ教室に 関すること	県下一周駅 伝競走大会	中継所運営に関する事 地区運営委員会に関する事	秋 丸	二 階	竹之内	加 藤	外 山
	女子駅伝競 走大会	企画、運営、開催 地区運営委員会に関する事	秋 丸	二 階	—	—	—
	レクリエー ション大会 (ソフトバ レー大会)	企画、運営、開催	二 階	係 全	—	—	—
	スポーツ教 室	企画、運営、開催	二 階	牧 枝	—	加 藤	外 山
	九州・全国 大会運営事 業	企画、調整	川 野	牧 枝	—	—	—
その他社会 体育に関す ること	スポーツ傷 害保険加入 促進	推進、啓発	二 階	牧 枝	—	加 藤	外 山
	スポーツキ ャンプ対策	推進、啓発 4地域施設の利用促進及び調 整、年間利用計画	川 野	牧 枝	竹之内	加 藤	外 山
	社会体育の 啓発・促進	推進、啓発	川 野	竹之内	—	加 藤	外 山
	フラァゴラ ッド鹿児島	フラァゴラッド鹿児島に関す ること	秋 丸	二 階	—	—	—
社会体育施 設の管理に 関すること	施設管理 管理人の指導 利用促進、調整等 施設の利用状況の集計	川 野	係 全	竹之内	加 藤	外 山	

項 目	分掌事務	具 体 的 内 容	本 庁			日 吉	吹 上
			主	副	東市来		
	施設の営繕	施設の営繕に関すること	竹之内	牧 枝	竹之内	加 藤	外 山
	陸上競技場 3種公認更新	更新手続	牧 枝	二 階	—	—	—
社会体育施設 の指定管 理者に関す ること	指定管理者 制度に関す ること	導入施設の検討 指定管理者更新手続 B&G 東市来海洋センターの施 設営繕等に関すること	川 野	二 階	—	—	—
その 他 社 会 体 育 施 設 に 関 する 事 件	施設整備計 画	施設の整備計画、実施 ネーミングライツ手続	川 野	竹之内	—	加 藤	外 山
係内の庶務 に関するこ と	予 算 の 編 成、執行	予算の編成に関すること 予算の執行に関すること 契約事務に関すること	川 野	牧 枝	—	加 藤	外 山
	予算(工事) 執行	予算の執行に関すること 契約事務に関すること	竹之内	牧 枝	竹之内	馬 場	外 山
	予算(委託、 補助金)執 行	予算の執行に関すること 契約事務に関すること	牧 枝	川 野	竹之内	馬 場	外 山
	市予算の調 整	市予算、地域予算の連絡調整	川 野	牧 枝	—	加 藤	上 村
	例規等の立 案	条例、規則等の立案に関する こと	川 野	竹之内	—	加 藤	上 村
	決算・定監	決算・定監に関すること	二 階	川 野	—	加 藤	上 村
	広報委員会	広報に関すること	秋 丸	二 階	—	—	—
	使用料の徴 収	徴収事務	牧 枝	二 階	—	馬 場	外 山
	その他庶務	その他の庶務に関すること	牧 枝	係 全	—	馬 場	外 山

4 市立幼稚園・学校の概要

(R 8. 4. 9現在)

(1) 幼稚園

園名	日置市立東市来幼稚園					園長	田平 奈保美																																				
所在地等	〒899-2202 日置市東市来町長里178番地 TEL (099) 274-6261					副園長	渡邊 嘉輝																																				
園児数等	<table border="1"> <thead> <tr> <th>園児数</th> <th>年小</th> <th>年中</th> <th>年長</th> <th>合計</th> </tr> </thead> <tbody> <tr> <td>男</td> <td>2</td> <td>3</td> <td>2</td> <td>7</td> </tr> <tr> <td>女</td> <td>2</td> <td>3</td> <td>3</td> <td>8</td> </tr> </tbody> </table>					園児数	年小	年中	年長	合計	男	2	3	2	7	女	2	3	3	8	<table border="1"> <thead> <tr> <th></th> <th>園長</th> <th>副園長</th> <th>教諭等</th> <th>養護</th> <th>合計</th> </tr> </thead> <tbody> <tr> <td>男</td> <td></td> <td>1</td> <td>1</td> <td></td> <td>2</td> </tr> <tr> <td>女</td> <td>1</td> <td></td> <td>3</td> <td>1</td> <td>5</td> </tr> </tbody> </table>						園長	副園長	教諭等	養護	合計	男		1	1		2	女	1		3	1	5
園児数	年小	年中	年長	合計																																							
男	2	3	2	7																																							
女	2	3	3	8																																							
	園長	副園長	教諭等	養護	合計																																						
男		1	1		2																																						
女	1		3	1	5																																						
園の特色	学校と同一敷地内という利点を生かし、小学校との交流・連携を積極的に行っている。																																										
教育目標	「元気な子ども」 「やさしい子ども」 「考える子ども」 「遊び」を通して「生きる力」の基礎を育てる。 ・対象に主体的にかかわる力 ・友だちと仲よくかかわる態度 ・自ら問題を見つけ解決する力 ・人と共感的にかかわる態度			重点課題と 重点推進事項			○ きまりを守り、他とよりよい生活ができる社会性のある幼児を育てる。 ・自分の意志・意見をはっきり表現して伝えることのできる子ども ・思いやりをもち仲よくすごすことのできる子ども																																				
研究主題	一人一人が意欲をもって自主的・主体的に活動に取り組む子どもの育成				教諭	丸山 博己 下池 美保 長谷川 さとみ 河野めぐみ 石川 こずえ																																					

(2) 小学校

学校名	日置市立鶴丸小学校							校長	田平 奈保美			
所在地等	〒899-2202 日置市東市来町長里165番地2 TEL (099) 274-2103 FAX (099) 274-2246 HP : http://www.ed.city.hioki.kagoshima.jp/~tsurumaru/							教頭	渡邊 嘉輝			
児童数	学年等	1	2	3	4	5	6	特別支援	合計			
	学級数	1	1	1	1	1	1	3	9			
	児男	6 (2)	12 (4)	15 (1)	9 (1)	21 (3)	18 (2)	(13)	81			
	童女	10	11 (1)	8	8 (1)	12	18 (1)	(3)	67			
	数計	16 (2)	23 (5)	23 (1)	17 (2)	33 (3)	36 (3)	(16)	148			
職員数		校長	教頭	教諭等	養護	栄養	事務	計	合計	司書	主事	支援員
	男		1	5			1	7	16		1	
	女	1		6	1	1		9		1		1
学校の特徴	<ul style="list-style-type: none"> ○ 開校156年の歴史と伝統を誇る。 ○ 明治3年、大日寺の伽藍跡で、子弟を集めて授業が始められた。 ○ 学校の裏山を「城山」と言い、南北朝時代にあった市来氏の山城である「鶴丸城」が学校の名前の由来である。 ○ 校訓「剛（つよく）、正（ただしく）、和（むつまじく）」の精神を継承し、全職員の共通理解・共通実践のもとに、鶴丸の特色ある教育活動を推進する。 ○ 魅力ある教育活動 <ul style="list-style-type: none"> ① 読書活動推進やひおき学の充実（地域のつながり 地域を生かす） ② 東市来幼稚園との連携 小中一貫教育の研究推進 											
教育目標	<p>【教育目標】 心豊かでたくましく、自ら学び・考え・行動する子どもを育てる</p> <p>【校訓】 つよく、ただしく、むつまじく</p> <p>【めざす子ども像】</p> <ul style="list-style-type: none"> ○ 自ら考え、進んで学ぶ子 ○ 豊かな心で、思いやりのある子 ○ 粘り強く、たくましい子 											
本年度の努力点	<ol style="list-style-type: none"> 1 「確かな学力」の定着・向上 <ul style="list-style-type: none"> ○授業の充実（授業改善） ○個に応じた指導の徹底 ○家庭学習の充実 2 「豊かな心」の育成 <ul style="list-style-type: none"> ○児童理解の徹底 ○心の教育の推進 ○自己肯定感を高める指導の充実 3 「健やかな体」の育成 <ul style="list-style-type: none"> ○体力・気力づくりの推進 ○健康教育の充実 ○安全教育・防災教育の充実 4 開かれた魅力ある学校づくり <ul style="list-style-type: none"> ○教育課程の充実 ○教育環境の整備 ○積極的な情報発信 											
研究主題	本と出会い本で広がる子どもたちの学び ～”読むだけで”の読書から”学びに生かす”読書へ											
研究指定等	令和8～9年度 県教育委員会指定の研究協力校【読書教育】						教育方法 改善等		少人数指導 有			

学校名	日置市立伊作田小学校							校長	北 洋昭			
所在地等	〒899-2203 日置市東市来町伊作田2056番地1 TEL (099) 274-2718 FAX (099) 274-2748 HP : http://www.ed.city.hioki.kagoshima.jp/~izakuda/							教頭	藤田 柳生			
児童数	学年等	1	2	3	4	5	6	特別支援	合計			
	学級数	1	1	1	1	1		1	6			
	児童数	男	1	5	7	7	5	2 (1)	1	27		
		女	5	1	6	4 (1)	7	1	1	24		
	計	6	6	13	11 (1)	12	3 (1)	2	51			
職員数		校長	教頭	教諭等	養護	栄養	事務	計	合計	司書	主事	支援員
	男	1	1	2			1	5	10		1	
	女			4	1			5		1		1
学校の特色	<p>創立149周年目の伝統と歴史の中で生まれた校訓「誇りを持って 力を持って 望みを持って」、校歌「望みをのせて行く船の波路おそれぬ心もて」の精神を継承した教育活動を推進している。また、令和5年度より特認校制度を採用している。</p> <ul style="list-style-type: none"> ○ 相撲体験 ○ いもづくり体験 ○ マダイ放流体験 ○ 伊作田米プロジェクト ○ 多学年や近隣校との交流 											
教育目標	<p>心豊かで 主体的に学び たくましく 夢を育む 伊作田っ子の育成</p> <p><目指す子ども像> 小規模校ならではの体・徳・知のバランスの取れた子ども</p> <p><目指す学校像> 「楽しい学校」(児童)</p> <p>「働きがいのある学校」(教職員)</p> <p>「通わせたい学校」(保護者)</p> <p>「地域と共にある学校」(地域)</p>											
本年度の努力点	<ol style="list-style-type: none"> 1 基礎・基本を確実に理解・活用し、自己調整力を身に付けた、学びあい高めあう子供の育成 <ol style="list-style-type: none"> (1) 全学年一貫した学習規律を身に付けさせるとともに、対話を重視した「きく」活動の充実を図る。 (2) 「主体的・対話的で深い学び」の基盤となる「非認知能力」の育成を図り、学びに向かう力や人間性を育成する。 (3) 特別支援教育の充実を図るとともに、小規模校ならではの学習活動、ICT活用等により一人一人の能力や特性に応じたきめ細やかな指導に務める。 (4) 自ら学ぶ態度や自己調整力の育成、読書活動の充実を促す。 2 豊かな心をもち、自他共によりよい生き方を目指す子供の育成 <ol style="list-style-type: none"> (1) 全教育活動を通して心の教育を推進する。 (2) 「考え・議論する」道徳の時間の充実を促す。 (3) 人権教育を基にした自他を大切に作る学級づくり・仲間づくりを推進する。 (4) 思いやりや心理的安全性を醸成するために発達支持的生徒指導に務める。 3 めあてをもって体力づくりに取り組み、心身ともに健康・安全な生活を送ろうとする子供の育成 <ol style="list-style-type: none"> (1) 運動に親しむ機会を意図的に設定し、体力・気力の向上やねばり強さの育成に務める。 (2) 基本的な生活習慣の確立を目指した取り組みの充実を図る。 (3) あいさつ運動に取り組み、「明るく・笑顔で・進んで・いつでも」あいさつできる指導に務める。 (4) 安全な廊下歩行を基本とした危機回避能力の育成とともに保護者や地域と連携した安全教育の推進と防災教育に務める。 4 保護者や地域の信頼と期待に応える学校づくりの展開 <ol style="list-style-type: none"> (1) 地域との連携を深め、地域に開かれ、地域に根ざした教育活動を推進し地域と共に歩む信頼される学校づくりに務める。 (2) 学校における自己評価・関係者評価等を工夫・実施し、開かれた学校づくりや特色ある学校づくりに生かす。 (3) 学校職員としてのモラルの高揚と高い倫理観の醸成に務め、服務規律の厳正確保を図る。 (4) 小1プロブレム、中1ギャップ等の解消に向けた幼保小連携、小中連携に務める。 5 現代的教育課題への対応 <ol style="list-style-type: none"> (1) G I G A第2期の推進 (2) 命の教育の充実 (3) 学校における働き方改革の推進 (4) 多様性を尊重し、SDGsの取組を基にした「持続可能な社会の創り手」の育成 (5) 感染症や熱中症対策のための教育活動の工夫と見直し 											
研究主題	自分の思いや考えを高める少人数学習指導の在り方 ～自己決定の場の充実と、対話を通じた深い学びを目指して～											
研究指定等								教育方法改善等	少人数指導 有			

学校名	日置市立湯田小学校							校長	長崎 克則			
所在地等	〒899-2201 日置市東市来町湯田4042番地3 TEL (099) 274-2043 FAX (099) 274-2310 HP : http://www.ed.city.hioki.kagoshima.jp/~yuda							教頭	狩集 雅人			
児童数	学年等	1	2	3	4	5	6	特別支援	合計			
	学級数	1	1	2	1	1	2	4	12			
	児男	14 (1)	19	19 (4)	18 (3)	19 (4)	23	(12)	112			
	童女	18 (1)	10	24 (2)	18 (3)	19 (2)	16	(8)	105			
	数計	32 (2)	29	43 (6)	36 (6)	38 (6)	39	(20)	217			
職員数		校長	教頭	教諭等	養護	栄養	事務	計	合計	司書	主事	支援員
	男	1	1	4			1	7	17		1	
	女			9	1			10		1		3
学校の特徴	<p>1 自分の進路を意識させる小学校段階での高校説明会 (キャリア教育の充実・小高連携)</p> <p>2 エキスパートランナー(県下一周駅伝現役選手)の協力による持久走大会の先導と交流</p> <p>3 湯田校区子どもを育てる会による「ふれあい達志塾」の実施 (夏・冬の年2回)</p>											
教育目標	<p style="text-align: center;">主体的に学びに向かい 心豊かに たくましく生き抜く 子どもを育てる</p> <p style="text-align: center;">—【校訓】かしこく ゆたかに たくましく—</p>											
本年度の努力点	<p>1 郷土の教育的風土、創立157周年の伝統を生かし、コミュニティースクールとして、保護者や地域と共に子供を育てる開かれた学校づくりを推進する。 (郷土の教育的な伝統や風土を生かした【風格ある教育】の推進)</p> <p>2 職員相互の融和と人間的な信頼関係をもとに、協働的で互いに高め合う職員集団を目指す。</p> <p>3 持続可能な社会を担う子供たちの育成のために、主体的・対話的で深い学びを実現する授業を実践する。 (1) すべての子供が諸学力調査で学習の成果が出せるよう、実態に応じた授業改善や効果的な指導体制の工夫等に努める。(1単位時間(45分)の授業充実、個に応じた指導の充実等) (2) 必要に応じて学年の枠を超えた繰り返し学習を行うなどして、基礎的・基本的な知識や技能を確実に習得させる。 (3) 総合的な学習の時間の探究的な学習や長期休業中の自由研究、タブレット学習などで各教科の学習成果を生かせるようにする。(学びの成果を活用する)</p> <p>4 数値目標(学校評価)</p> <div style="border: 1px solid black; padding: 10px; margin: 10px auto; width: fit-content;"> <p style="text-align: center;">【子どもは授業が楽しくわかりやすいと言っている】 R7 3.2 → R8 3.5</p> <p style="text-align: center;">【子どもは楽しく学校に通っている】 R7 3.6 → R8 3.7</p> </div>											
研究主題	<p style="text-align: center;">児童が主体的に考え、議論する道徳に向けた授業改善 ～思考と対話を仕組む発問構成と評価の在り方～</p>											
研究指定等	令和8年度県教育委員会研究協力校 「子どもの人権プロジェクト推進校」						教育方法 改善等		教科担任制加配 無			

学校名	日置市立上市来小学校							校長	野間 義信			
所在地等	〒899-2311 日置市東市来町養母11421番地 TEL (099) 274-9302 FAX (099) 274-9304 HP : http://www.ed.city.hioki.kagoshima.jp/~kamiichiki							教頭	山之口 和寿			
児童数	学年等	1	2	3	4	5	6	特別支援	合計			
	学級数	1		1		1		1	4			
	児童数	男	2	4 (1)	2	1	3	2	(1)	14 (1)		
		女	1	1	1	0	1	1		5		
	計	3	5 (1)	3	1	4	3	(1)	19 (1)			
職員数		校長	教頭	教諭等	養護	栄養	事務	計	合計	司書	主事	支援員
	男	1	1	2			1	5	8		1	
	女			2	1			3		1		
学校の特徴	1 キャッチフレーズ「すてきな笑顔 明るいあいさつ」を基本とした心の教育の推進 2 確かな読みをもとに、自分の考えを生き生きと表現できる子どもの育成をめざす読書指導を通じた研究と実践 3 総合的な学習の時間・創意の時間を中心とした体験学習（ひおき学、落ち葉拾い、栽培活動等）による愛校心や郷土愛の育成（「こけけの森」整備、ゼロカーボンの推進） 4 校区公民館や外部団体等との協働活動の推進 5 縦割り班活動による読み聞かせ、清掃、長縄等を通じたリーダーの育成 6 国際理解教育の推進（国際交流員・ALTとの連携）											
教育目標	挑戦・協力・感謝！一人ひとりが輝く上小っ子の育成											
本年度の努力点	1 確かな学力の定着 <ul style="list-style-type: none"> 目標の明確化、共に学ぶ話し合いやまとめの時間の確保、家庭学習の習慣化 言語活動〔根拠を添えた発表・考えをまとめて書く力〕の充実 2 読書意欲を高める読書活動の充実と環境整備 <ul style="list-style-type: none"> 縦割り班による読み聞かせや全校読書会 上市来おすすめ本20冊全員読破及び日置市推薦図書の推進 3 少人数・複式学級のよさを生かした学習指導法の研究・推進 <ul style="list-style-type: none"> 個別最適な学びの工夫（一人一台端末の活用） 4 地域学校協働活動（学校運営協議会）・小中一貫教育の充実 <ul style="list-style-type: none"> 地域の歴史や文化、人材を生かした教育活動の推進 のびゆくひおきっ子事業の研究推進 学校行事の連携・推進（地区公民館との連携） 5 特別支援教育の充実 <ul style="list-style-type: none"> 個別支援計画・移行支援シートの作成と活用、共通理解と実践 6 生徒指導の充実と心の教育の推進 <ul style="list-style-type: none"> 児童理解、教育相談の実施 思いやりや互いを認め合う心の育成（道徳教育の充実・人権同和教育の充実） 歌声の響く学校や郷土のよさを生かした体験活動の充実、命の教育 連続欠席児童へ即対応（不登校児0継続） 7 基本的生活習慣の確立～あたり前のことをあたり前に～ <ul style="list-style-type: none"> 早寝早起き朝ごはん、語先後礼のあいさつ、言葉づかい、返事、整理整頓等 8 気力・体力の向上 <ul style="list-style-type: none"> 1校1運動（なわとび運動）・上市来ストレッチの取組 「体力アップ！チャレンジかごしま」への計画的取組 健康・安全の維持・管理 											
研究主題	主体的に学び合う児童の育成											
研究指定等							教育方法改善等	少人数指導 無				

学校名	日置市立美山小学校							校長	田中 竜夫			
所在地等	〒899-2431 日置市東市来町美山89番地2 TEL (099) 274-2203 FAX (099) 274-2299 HP : http://www.ed.city.hioki.kagoshima.jp/~miyama/							教頭	赤崎 和江			
児童数	学年等	1	2	3	4	5	6	特別支援	合計			
	学級数	1	1	1		1		2	6			
	児男	5	5	2	3	1	7 (2)	(2)	23			
	童女	3 (1)	6 (1)	0	0	2	3 (1)	(3)	14			
	数計	8 (1)	11 (1)	2	3	3	10 (3)	(5)	37			
職員数		校長	教頭	教諭等	養護	栄養	事務	計	合計	司書	主事	支援員
	男	1		4			1	6	10		1	
	女		1	2	1			4		1		1
学校の特色	<ul style="list-style-type: none"> ○ 薩摩焼を中核とした郷土教育（ひおきふるさと教育）の充実 お茶碗給食（月1回）の実施や陶芸体験活動等による地域の伝統・文化の体験的な理解や郷土愛の育成 ○ 韓国南原市蚊龍初等学校との交流による国際理解教育の充実 ○ 地域住民の授業参加による学び合い・集い・ふれ合いの場としての学校づくり 											
教育目標	<p align="center">『夢をもち 心豊かで 自ら学び たくましく生きる美山の子どもを育成する』</p> <p align="center"> ＜校訓＞ 誠実 親切 勇気 ＜キャッチフレーズ＞ </p> <p> 誠実：進んで一生懸命取り組む子ども 学び合い 親切：感性豊かで礼儀正しく優しい子ども 支え合い 勇気：心身ともにたくましく前向きに行動する子ども 認め合う </p>											
本年度の努力点	<ol style="list-style-type: none"> 1 確かな学力・考える力の定着 <ol style="list-style-type: none"> (1) 「知識・技能」を確実に定着させるとともに、「思考力・判断力・表現力」を育成する。 (2) 学力向上に向けた指導方法の工夫・改善を図る。 (3) 個に応じた特別支援教育の充実を図る。 (4) 家庭学習の充実を図る。 2 豊かな人間性の育成 <ol style="list-style-type: none"> (1) 一人一人の心に届く学級経営により、魅力ある学校づくりを推進する。 (2) 自己肯定感、自己有用感、自尊感情の育成に努める。 (3) 地域と連携・協働しながら特色ある教育活動等を通して、心身の育成に努める。 3 健康増進・体力向上 <ol style="list-style-type: none"> (1) 体力づくりの充実を図る。 (2) 健康教育を推進し、主体的に健康の維持・増進に努める態度の育成を図る。 (3) 安全教育の推進 4 開かれた学校づくりの推進 <ol style="list-style-type: none"> (1) PTA活動等の工夫・改善により、子どもの健全育成を図る。 (2) 保護者や地域と連携した「地域とともにある学校づくり」を推進する。 (3) 教育活動の積極的な情報発信に努める。 5 教職員の資質向上 <ol style="list-style-type: none"> (1) 研修の充実を図るとともに、個人研究テーマによる自己研鑽に努める。 (相互授業参観週間の設定と授業改善) (2) 教育の質の維持・向上につなげる業務改善を推進する。 (3) 服務規律の厳正確保を徹底する。 (4) 心身の健康の保持・増進に努める。 											
研究主題	<p align="center">地域で学び、自己肯定感を高めることのできる子どもの育成（2年目） ～地域の「ひと、もの、こと」と関わる活動のカリキュラムの構築～</p>											
研究指定等								教育方法改善等	少人数指導 無			

学校名	日置市立伊集院小学校							校長	久留 理剛				
所在地等	〒899-2501 日置市伊集院町下谷口1836番地1 TEL (099) 273-4852 FAX (099) 272-3928 HP : http://www.ed.city.hioki.kagoshima.jp/~ijuin							教頭	二木 智由 古河 賢一郎				
児童数	学年等	1	2	3	4	5	6	特別支援	合計				
	学級数	5	4	4	4	5	4	7	33				
	児童数	男	69 (6)	65 (7)	74 (7)	72 (3)	78 (6)	65 (5)	(34)	423			
		女	83 (1)	65 (5)	57 (1)	71 (1)	77 (4)	83 (4)	(16)	436			
	計	152 (7)	130 (12)	131 (8)	143 (4)	155 (10)	148 (9)	(50)	859				
職員数		校長	教頭	教諭等	養護	栄養	事務	計	合計	司書	主事	特支支援員	教員業務支援員
	男	1	2	20			1	24	53		1	1	
	女			25	2	1	1	29		1		5	1
学校の特色	<p>創立150年余の歴史と伝統を誇り、「のぞみの子、はげみの子、まことの子」を育成する学校 「のぞみの子」…確かな学力の定着・向上と特色ある教育活動の充実 「はげみの子」…健やかな体の育成と学校安全の充実 「まことの子」…豊かで優しい心の育成</p> <ul style="list-style-type: none"> 一心太鼓…学校行事や給食時間、全校が心をつなげる「感謝の太鼓」 ボランティア活動…J R C (青少年赤十字) 加盟による主体的な活動 一校一運…朝の体力向上 (ランニング、なわとび運動)、チャレンジかごしまへの取組 ひおき学…妙円寺詣り、各種奉納行事参加、6年生紙よろい作り 												
教育目標	<p>「豊かな心を持ち、確かな学力を身に付け、たくましく生き抜く児童の育成」 基調 児童一人一人が自分の成長を自覚し、学ぶ喜びを実感できる学校 ～児童一人一人にとっての「世界一の学校」～人権同和教育の理念を根幹に</p> <p>活気があり、児童の夢を育む学校・生き生きキラキラ輝く児童・向上心を持ち、学び続ける教職員</p>												
本年度の努力点	<p>1 確かな学力の定着・向上と特色ある教育活動の充実</p> <p>(1) 一人一人に応じたきめ細かな指導と学力の定着、各種調査結果の活用と個別指導の徹底 ・全国学力・学習状況調査(全国比105)、鹿児島学力・学習状況調査(県比105以上)</p> <p>(2) 学力向上推進委員会の機能化と家庭学習の充実</p> <p>(3) 保幼小中連携の充実と小中一貫教育の研究推進</p> <p>2 心に届く積極的な生徒指導の充実</p> <ul style="list-style-type: none"> 優しく礼儀正しい児童の育成(礼を正し) 整理整頓、後始末ができる児童の育成(場を清め)時間を守る児童の育成(時を守る) 新規不登校0を目指す <p>3 豊かな心とたくましい体の育成と安全な学校づくりの推進</p> <p>(1) 主体的な健康づくりへの手立て(病気やけがの予防とむし歯治療率の向上:80%)</p> <p>(2) 体力向上の取組(教科体育の充実と運動量確保、新体力テスト県平均以上6/8種目)</p> <p>(3) 徹底した安全指導(各種訓練の充実と日常化、家庭・地域との連携で事故等0)</p> <p>4 人権同和教育・道徳教育・特別支援教育の充実</p> <p>(1) 家庭・地域社会との連携強化、心の教育の充実</p> <p>(2) いじめのない学校づくり(未然防止、早期発見、早期対応、にこにこ旬間等の取組)</p> <p>(3) 読書活動の充実と活性化(校内の目安貸出冊数:低学年120冊、中学年100冊、高学年80冊)</p> <p>(4) 特別支援委員会等の充実(支援の必要な児童の個別支援計画等の作成100%)</p> <p>5 家庭・地域社会との連携強化(「風格ある教育」・「ひおき学」の充実)</p> <p>(1) 地域行事(妙円寺詣り関連)等への積極的な参加(児童・職員)、「おひさま運動」の推進</p> <p>(2) 関係団体との連携による学校教育活動の充実(「ひおき学」の充実)</p> <p>(3) 学校運営協議会との連携による教育活動の充実と学校教育課題の解決</p> <p>6 学校の組織力及び同僚性の向上と業務改善の推進(児童と向き合う時間の確保)</p> <p>(1) 職員の学校運営参画意識の向上(三主任・学年主任会の充実)</p> <p>(2) 児童一人一人に向き合う時間の確保(学校ボランティア・教員業務支援員の活用)</p> <p>(3) 職員個々の資質や能力の向上(経験や得意を生かした集団による資質の向上)</p>												
研究主題	つながりの中で主体的に学ぶ子供の育成 ～運動の楽しさを実感できる授業づくり～												
研究指定等	「チェスト行けひおきっ子」事業研究協力校(R7・8年度)						教育方法改善等			少人数指導 無			

学校名	日置市立飯牟礼小学校						校長	友生 雅夫			
所在地等	〒899-2522 日置市伊集院町飯牟礼1049番地1 TEL (099) 273-2580 FAX (099) 273-2581 HP : http://www.ed.city.hioki.kagoshima.jp/~iimure						教頭	鳥丸 雄平			
児童数	学年等	1	2	3	4	5	6	特別支援	合計		
	学級数	1	1	1	1	1	1	2	8		
	児童数	11	10 (2)	4	7 (1)	11	8	3	51		
	男	2	9 (1)	8	7 (1)	7 (1)	7	3	40		
	女	13	19 (3)	12	14 (2)	18 (1)	7	6	91		
職員数	校長	教頭	教諭等	養護	栄養	事務	計	合計	司書	主事	支援員
	男	1		3			4	13		1	
	女		1	6	1		9		1		1
学校の特色	<p>創立143周年の歴史と伝統があり、豊かな自然に囲まれた中で、「笑顔であいさつ 体をきたえる 飯牟礼小学校」を合言葉に子どもたち一人一人を大切にする学校</p> <p>1 郷土を愛する体験活動 (1) 自然体験活動（お茶とのふれ合い活動、ふるさと美化活動、矢筈岳・諸正岳登山） (2) 異年齢集団による活動の充実（児童会活動、そうじ、集団下校）</p> <p>2 心や体を磨く活動の充実 (1) 自己肯定感を育む活動（自分のよさに気付く、友達のよさも認める） (2) 分かるまで話し合う学習の充実（自分の考えを言う、分からないときは質問する） (3) なわとびを通した体と心づくり（チャレンジかごしまへの挑戦）</p>										
	<p style="text-align: center;">豊かな心と学ぶ意欲をもち、心身ともにたくましい児童を育てる</p> <p>◇校訓 「やさしく 考える がんばる」 ◇キャッチフレーズ 「笑顔であいさつ 体をきたえる 飯牟礼小」</p>										
本年度の努力点	<p>《学校経営の基調》 人権同和教育の視点を持ち、一人一人の個性を大切にする教育を推進する。</p> <p>1 確かな学力の定着 ※学力向上委員会の充実 (1) 分かる授業をめざす共通実践7項目を意識した「主体的・対話的で深い学び」のある授業改善 (2) ICTを効果的に活用した子ども主体の授業の推進 (3) 小中一貫教育の充実（伊集院中校区の学習への取組、合同研修会、ひおきっ子事業などとの連携）</p> <p>2 心の教育の充実 (1) 自他のよさを認め自信をもたせる、自己肯定感の育成 (2) いじめアンケートを活用した、いじめ問題の早期発見・早期対応（いじめ防止基本方針の見直し、聞き取り、教育相談による早期解決） (3) 異年齢集団の縦割り班活動での、自尊感情・規範意識の育成</p> <p>3 健康づくりと安全指導の充実 (1) 新体力テストの分析結果を生かした、ICTを活用した体育の授業改善 (2) 一校一運動（なわとび）の徹底、チャレンジかごしまへの積極的な取組 (3) 危険予知、回避能力の育成</p> <p>4 人権同和教育の充実 (1) 人権同和教育の各種課題を意識した研修の充実、家庭・地域への啓発 (2) 人権同和教育の視点に立った教科指導や学級経営 (3) 校内人権週間（人権標語、人権教室等）の充実</p> <p>5 特別支援教育の推進 (1) 個別指導計画、教育支援計画を活用した指導方法の工夫、改善 (2) 支援が必要な児童を全職員で理解し、計画的な就学指導やチームによる対応</p> <p>6 郷土・国際理解教育の充実 (1) 地域の自然や歴史に親しむ活動の充実、郷土を大切にする心情の育成 (2) ALTや国際協力員と連携した国際理解教育の推進 (3) 省エネ、再利用などを意識させたゼロカーボンへの取組の推進</p> <p>7 校内研修の充実 (1) 外部講師を招聘し、授業を通した授業力向上（テーマ研修の充実） (2) 「かごしま県教員等育成指標」を踏まえた、個々での計画的な研修の推進</p> <p>8 家庭・地域との連携 (1) 学校運営協議会と目標を共有し、実態に応じた魅力ある学校づくり (2) 地区公民館や自治公民館、民生委員等との密な連携</p>										
研究主題	<p style="text-align: center;">進んで学びに向かい、自他とつながりながら主体的に学ぶ子供の育成 ～主体的な学びを引き出す指導の工夫と授業改善～</p>										
研究指定等	「 Chest 行けひおきっ子Ⅲ」事業研究協力校（R7・8年度）						教育方法改善等	少人数指導 無			

学校名	日置市立土橋小学校						校長	前田 由美			
所在地等	〒899-2516 日置市伊集院町土橋1377番地 TEL (099) 273-9331 FAX (099) 273-9336 HP : http://www.ed.city.hioki.kagoshima.jp/~tsuchibashi/						教頭	松田 貴喜			
児童数	学年等	1	2	3	4	5	6	特別支援	合計		
	学級数	1		1		1		2	5		
	児男	1 (1)	3 (1)	4	0	3 (1)	1	(3)	12		
	童女	1	1 (1)	2	1	3	4 (1)	(2)	12		
	数計	2 (1)	4 (2)	6	1	6 (1)	5 (1)	(5)	24		
職員数	校長	教頭	教諭等	養護	栄養	事務	計	合計	司書	主事	支援員
	男	1	2			1	4	9			1
	女	1	3	1			5		1	1	
学校の特色	<ul style="list-style-type: none"> ・ 緑豊かな自然の中で、地域の人々の協力の下、体験的な活動(ボランティア、稲作、いちご収穫体験、さつまいも栽培等)を通して、豊かな心を育てている。 ・ 平成14年度から「小規模校入学特別認可制度」の指定を受け、校区外から複数の児童を受け入れている(令和8年度5人)。 ・ 中学校や地域との交流活動や交流授業等を通して連携した活動を推進している。 ・ 詩・作文・俳句・絵画等の表現活動に取り組み、各種作品展に応募している。 										
教育目標	<p>「心豊かで確かな学力とたくましく生きる力をもった子供の育成」</p> <p>◇ 校訓 「かしこく やさしく たくましく」</p> <p>◇ キャッチフレーズ 「笑顔あふれ輝く土っ子」</p>										
本年度の努力点	<ol style="list-style-type: none"> 1 確かな学力の定着・向上『子供が主体となる授業づくり』 <ol style="list-style-type: none"> (1) 主体的・対話的な授業の実践 (2) 個に応じた支援・指導の充実(UD授業の展開) (3) 基礎・基本の確実な定着 (4) ICT機器の効果的な活用等による複式指導の工夫・改善 (5) 表現力の育成 (6) 教育環境の整備(UD環境の構築) 2 豊かな心の育成『心の拠り所となる居場所づくり』 <ol style="list-style-type: none"> (1) 自己有用感、自己肯定感を高める取組の工夫・充実(小中一貫教育の重点) (2) 一事徹底による基本的な生活習慣の確立 (3) 読書を習慣化させる取組の工夫 (4) 道徳的実践力を育む指導の工夫・改善 (5) 体験活動やボランティア活動の教育的な価値付けと実践 3 たくましく健康な体の育成『達成感や自らの成長を味わえる活動・場づくり』 <ol style="list-style-type: none"> (1) 教科体育の充実 (2) 一校一運動の実践と基礎体力の向上 (3) 主体的に体力づくりに励む子供の育成 (4) 健康づくり、疾病予防・早期治療の促進 4 人権同和教育の充実 <ol style="list-style-type: none"> (1) 全教育活動における人権同和教育の視点に立った指導の徹底 (2) いじめ問題を考える週間、人権週間の取組の充実 (3) 人権を尊重し、差別意識や偏見を抱かせない指導のための校内研修の充実及び指導の実践 5 特別支援教育の充実 <ol style="list-style-type: none"> (1) 教育的配慮を要する児童の実態把握及び教育支援計画・指導計画の効果的な活用 (2) 関係機関との連携を深めるとともに、校内委員会の充実による適正な就学指導 (3) 校内支援体制の工夫・充実 6 家庭・地域に信頼され、地域とともにある学校づくりの推進 <ol style="list-style-type: none"> (1) 小・中PTAの密な連携によるPTA活動の充実 (2) 地域とつくる特色ある学校づくり (3) 同僚性を高めるとともに自己研鑽する教師集団 (4) 服務規律の厳正確保『信用失墜行為0』 7 教育の質の向上をめざした業務改善の推進 <ol style="list-style-type: none"> (1) 安全衛生委員会の機能化 (2) 定時退庁日(水曜日)の実施を目指す業務マネジメントの実践 (3) 1Action 1Try の設定・実践 										
研究主題	<p>複式学級における主体的・対話的で深い学びを実現する学習指導の在り方 ～UD環境の構築とUD授業の展開による「わかる・できる」の保障 (土っ子スタイルの確立を目指して)～</p>										
研究指定等							教育方法 改善等	教科担任制加配 有			

学校名	日置市立伊集院北小学校							校長	三原 俊宏			
所在地等	〒899-2511 日置市伊集院町下神殿1995番地1 TEL (099) 273-0653 FAX (099) 273-0649 HP : http://www.ed.city.hioki.kagoshima.jp/~ijuinkita							教頭	下脇 徹			
児童数	学年等	1	2	3	4	5	6	特別支援	合計			
	学級数	1	1	1	1	1	1	2	8			
	児童数	男	10 (1)	5 (2)	7	6 (1)	9 (1)	3	(5)	40		
		女	7 (1)	7	5	17 (2)	9	13	(3)	58		
	計	17 (2)	12 (2)	12	23 (3)	18 (1)	16	(8)	98			
職員数		校長	教頭	教諭等	養護	栄養	事務	計	合計	司書	主事	支援員
	男	1	1	5			1	8	14		1	
	女			5	1			6		1		3
学校の特色	<p>1 昭和32年4月、東陽小・共進小・美山小の一部と野田地区が合併して伊集院町立伊集院北小学校として発足し、本年度創立69周年を迎える。</p> <p>2 平成30年9月に新校舎が完成した。その後、歩道や教材園等の周辺整備も終了し、新たな教育環境が整った。広い敷地の中に四季を彩る多数の木々やビオトープなどが存在し、自然を体感しながら伸び伸びと学習活動が展開されている。</p> <p>3 ボランティア活動や読書活動、地域の行事や伝統芸能の継承などを通して、豊かな感性と道徳的実践力を育む活動を推進している。</p>											
教育目標	<p>うるわしい教育環境の中で、自ら進んで学び、判断し、行動できる、心豊かでたくましい子どもを育てる</p> <p>◇ 校訓 「望み大きく うるわしく たくましく」</p> <p>◇ キャッチフレーズ 「そ・よ・か・ぜ・き・た」</p>											
本年度の努力点	<p>1 自ら学ぶ意欲・態度の育成と基礎学力の定着</p> <p>(1) 主体的で対話的な深い学びを目指す授業の展開</p> <p>(2) 北中校区共通実践項目の徹底と小中一貫教育の推進…「授業の受け方5か条」</p> <p>(3) 家庭と連携した学習指導…「家庭学習の手引」「家庭学習強調週間(学期1回)」</p> <p>(4) 地域の教育資源の開発と有効活用…「地域学校協働活動」</p> <p>(5) 読書指導の充実(読破目標…低120冊、中100冊、高80冊)</p> <p>2 心の教育の推進(一人一人の心に届く教育の実践)</p> <p>(1) 新規不登校の目標「0」(ゼロ) 心のアンケート等によるいじめの早期発見と初動態勢の向上</p> <p>(2) 情報ネットワークの構築(家庭、地域、関係機関)</p> <p>3 道徳的実践力を育む教育活動の展開</p> <p>(1) 【一事徹底】そろえる ①あいさつ ②集会や朝会での聞き方や態度 ③清掃時間の態度 ④廊下歩行 ⑤整理整頓 【一校一改善】えがおであいさつ</p> <p>(2) 思いやりと奉仕の心を高めるボランティア活動の実践</p> <p>4 健やかでたくましい児童の育成</p> <p>(1) 【一校一運動】なわとび運動</p> <p>(2) 「そよかぜタイム(体力づくり)」と「チャレンジかごしま」への継続的な取組</p> <p>(3) 「むし歯治療率」の向上(目標80%以上)</p> <p>5 自力で課題を解決できる集団づくり</p> <p>(1) 縦割り班活動を通して個のよさを認め合う子供の育成</p> <p>(2) 合意形成や意思決定に資する表現力や理解力の育成</p>											
研究主題	<p>自ら学び、考える力を身につける児童の育成 ～算数科の基礎・基本を高める指導の工夫を通して～</p>											
研究指定等							教育方法 改善等	少人数指導 無				

学校名	日置市立妙円寺小学校							校長	有村 恵			
所在地等	〒899-2503 日置市伊集院町妙円寺1-112 TEL (099) 273-1822 FAX (099) 273-1823 HP : http://www.ed.city.hioki.kagoshima.jp/~myoenji/							教頭	稲田 浩二			
児童数	学年等	1	2	3	4	5	6	特別支援	合計			
	学級数	2	3	3	2	3	2	7	22			
	児男	23 (6)	30 (4)	38 (7)	30 (7)	49 (5)	23 (4)	(33)	226			
	童女	21	39 (1)	33 (5)	24 (3)	32	33 (1)	(10)	192			
	数計	44 (6)	69 (5)	71 (12)	54 (10)	81 (5)	56 (5)	(43)	418			
職員数		校長	教頭	教諭等	養護	栄養	事務	計	合計	司書	主事	支援員
	男	1	1	12				14	33		1	
	女			17	1		1	19		1		4
学校 の 特 色	<p>広大な学校敷地は、豊かな自然環境に囲まれ子供たちの学習活動に生かされている。児童数は平成10年以後、減少傾向にあったが、近年は横ばい状態にある。本年度学校創立43年目を迎え、地域や保護者・児童・教職員が一体となった教育活動を展開している。「ふるさとづくり大作戦」の推進を図りながら、徳、知、体の調和のとれた発達を図ることにより人間性豊かな児童の育成を目指している。新聞投稿に積極的に取り組み、書く力の育成に努めている。令和8年度から2カ年地区研究協力校として、指導方法改善・教育方法の研究を開始する。</p>											
教育目標	<p>ふるさとを思い 心豊かでたくましく 学びに向かう児童を育成する</p> <p>◇ 校訓 「きよく かしこく たくましく」</p> <p>◇ 一事徹底 「先手あいさつ 誰にでも〈目指せ! あいさつ日本一!〉」</p> <p>◇ キャッチフレーズ 「進んでちょボラ あいさつと歌声響く 妙円寺」</p>											
本 年 度 の 努 力 点	<p>1 確かな学力</p> <p>(1) 学習指導の徹底(授業の受け方五カ条の実践(小中連携)児童の姿チェック10)</p> <p>(2) 基礎基本の定着 活用力の定着・向上(ラスト10分の活用と「ひとみ学習」の徹底 マイゴールチャレンジの定着)</p> <p>(3) 指導方法の工夫・改善(課題解決型の学習過程の工夫改善 書く力と表現力の育成(新聞投稿の継続))</p> <p>2 豊かな心</p> <p>(1) 心に届く生徒指導と道徳教育、特別支援教育の充実(新規不登校0 「学校楽しいーと」等による児童理解 望ましい人間関係づくりとルールの確立した学級経営)</p> <p>(2) 人権同和教育の充実(人権週間の充実(6・12月) 教育相談(ひまわり相談旬間)の実施)</p> <p>(3) 特別活動、ボランティア活動の充実(あいさつやちょボラの推進 将来にむけての生き方教育の推進)</p> <p>(4) 感性を磨く活動の推進(朝の歌の充実 日置市市民推薦図書を読破 いろは歌の暗唱)</p> <p>3 たくましい体</p> <p>(1) 体力の向上(運動の楽しさや喜びの体得 一校一運動「なわとび」への取組)</p> <p>(2) 保健安全指導の充実(早寝・早起き・朝ごはん)の定着 安全点検とKYT教育で危険予知能力育成と校内事故の未然防止)</p> <p>(3) 自主的な運動や体験活動の推進(朝や昼休みの外遊びの推奨 メディアコントロールとむし歯治療率の向上)</p>											
研究主題	「分かる」「できる」を実感し、自ら学び、共に学びをつなぐ子どもの育成 ～学習者主体の授業づくりを目指して～											
研究指定等	令和8・9年度地区研究協力校 (指導方法改善・教育方法)						教育方法 改善等			少人数指導 有		

学校名	日置市立永吉小学校						校長	那須 広代				
所在地等	〒899-3221 日置市吹上町永吉14126番地 TEL (099) 297-2110 FAX (099) 297-2090 HP : http://www.ed.city.hioki.kagoshima.jp/~nagayoshi/						教頭	下川 知紀				
児童数	学年等	1	2	3	4	5	6	特別支援	合計			
	学級数	1	1	1		1		1	5			
	児童数	男	0	2	1	1	1 (1)	1 (1)	(2)	6		
		女	5	2	0	2	2	3		14		
	計	5	4	1	3	3	4	(2)	20			
職員数		校長	教頭	教諭等	養護	栄養	事務	計	合計	司書	主事	支援員
	男		1	2			1	4	9			
	女	1		3	1			5		1	1	1
学校の特色	<p>明治3年(1870年)1月、天昌寺、愛宝寺、梅天寺、緑室庵の四寺の基金で創設され、今年度1月で創立157年の歴史を誇る。昭和55年に坊野小学校を統合し、現在に至る。</p> <p>現在「あいさついっぱい チャレンジいっぱい みんな仲良し 永吉の子」をキャッチフレーズに掲げ、稲作栽培等の食農体験活動、地域の伝統芸能「永吉太鼓踊り」の継承活動、朝読書や読み聞かせ活動、全校音楽、青少年赤十字活動など、地域の教育力や外部人材を活用した教育活動を展開している。また、重点課題である学力向上に向けて、一人一人が個性を輝かせ、互いのよさを認め合い、高め合いながら生き生きと学び合う子どもの育成をめざし、指導体制・方法の工夫等の授業改善に努めている。</p>											
教育目標	夢の実現のために、共に学び、共に伸びる、心豊かな子どもの育成											
本年度の努力点	<p>1 人権同和教育の充実と豊かな心の育成</p> <p>(1) ひおきふるさと教育を通じた道徳性の育成(「礼節」「郷土愛」「自然愛」「奉仕」)</p> <p>(2) 教育活動全体を通じた、認め合い、助け合いの精神の強化、自己肯定感・思いやりの心の育成</p> <p>(3) ボランティア活動の充実(青少年赤十字運動28年目)</p> <p>2 基礎学力の定着、学力向上</p> <p>(1) 学習指導要領に対応した授業の推進 (カリキュラム・マネジメント、育成すべき資質・能力の明確化、主体的・対話的で深い学びによる言語力、情報活用能力等の育成)</p> <p>(2) 複式学級の特性・指導体制を生かした指導の充実 ※業務改善による教育の質の向上(個別最適な学び、協働的な学び)</p> <p>(3) 保護者と連携した家庭学習の充実(「家庭学習の手引き」の活用、「家庭学習マイゴールチャレンジ」の推進)</p> <p>3 心身の健康と気力・体力の向上</p> <p>(1) 「一校一運動(縄跳び)」「体力アップ!チャレンジかごしま」への継続的な取組と定期的な申請</p> <p>(2) 望ましい生活リズムの定着、保健指導(手洗い、歯磨き、容儀指導、感染症予防)の徹底</p> <p>(3) 安全指導、防災教育の徹底(引渡し訓練の実施と充実)</p> <p>4 特色ある教育活動の推進</p> <p>(1) 小中一貫教育として「ひおきふるさと教育」の推進</p> <p>(2) 外部人材・地域の教育力の活用による伝統芸能等の継承(永吉太鼓踊り、日新公いろは歌)</p> <p>(3) キャリア教育の推進(キャリア・パスポートの活用と学年ごとの取組の充実)</p> <p>5 発達支持的生徒指導の実践</p> <p>(1) 基本的な生活習慣の確立(あいさつ・靴揃え・廊下歩行・言葉遣い等)</p> <p>(2) いじめ問題の早期発見、早期対応と共通理解(「いじめ問題を考える週間」の取組の充実)</p> <p>(3) 不登校の未然防止に向けた校内支援体制及び教育相談の充実(「学校楽しいーと」の活用)</p> <p>(4) 読書指導の充実(朝の読書活動の継続、ふきあげ図書館など関係機関との連携、読書目標冊数への挑戦)</p> <p>6 家庭・地域との連携と業務改善の推進</p> <p>(1) 各種便り、学校ブログによる情報発信</p> <p>(2) コミュニティ・スクールの運営</p> <p>(3) 服務規律の厳正確保による「信頼される学校」づくり</p> <p>(4) 働き方改革を意識した教育の質の維持・向上</p>											
研究主題	『学習者主体の授業』を目指して ～永吉小学校の『学習者主体の授業』を探る～											
研究指定等	令和8年度「学習者主体の授業」実現プロジェクトモデル校区						教育方法改善等		少人数指導 無			

学校名	日置市立伊作小学校							校長	福元 賀博			
所在地等	〒899-3301 日置市吹上町中原2485番地 TEL (099) 296-2021 FAX (099) 296-2469 HP : http://www.ed.city.hioki.kagoshima.jp/~izaku/							教頭	是枝 裕介			
児童数	学年等	1	2	3	4	5	6	特別支援	合計			
	学級数	1	1	1	1	1	1	3	9			
	児童数	男	9	15 (1)	13	12 (2)	15 (4)	21 (6)	(13)	85		
		女	10	13 (3)	4	22 (1)	13	10	(4)	72		
	計	19	28 (4)	17	34 (3)	28 (4)	31 (6)	(17)	157			
職員数		校長	教頭	教諭等	養護	栄養	事務	計	合計	司書	主事	支援員
	男	1	1	5				7	16		1	
	女			7	1		1	9		1		3
学校の特色	<p>校区内に島津忠良日新公生誕地があり、新築校舎内のホールには「日新柱」が建てられている。創立157年の歴史と伝統を有し、校内かるた取り大会など「日新公いろは歌」の精神を生かした教育を行い、吹上地域のかるた取り大会にも多数出場する。</p> <p>また、吹上浜の美しい自然と、そこに産卵に訪れるアカウミガメの保護に取り組んでおり、ウミガメの卵のふ化・観察や放流を行い、自然環境の保護意識の高揚と啓発活動のために全校児童で「かめさん祭り」を実施している。</p>											
教育目標	主体的・対話的に学び、心豊かで、心身ともにたくましく、自己実現を図る伊作っ子の育成											
本年度の努力点	<p>1 人権尊重の精神に基づき、豊かな心や創造性の涵養をめざした教育の推進</p> <ul style="list-style-type: none"> 先大見笑のあいさつ ・ 基本的な生活習慣の確立 ・ 不登校、いじめ未解消0 道徳科の指導方法、評価の研究実践 ・ 読書活動や音楽、造形活動等による情操教育の推進 集団の一員としての自覚を深める特別活動の充実と自己実現をめざしたキャリア教育の推進 福祉、ボランティア教育の推進 ・ 人権同和教育、特別支援教育の充実 情報モラル教育の推進 ・ ひおき学及び国際理解教育の推進 <p>2 主体的・対話的で深い学びの実現をめざした授業改善（学力向上）</p> <ul style="list-style-type: none"> 指導過程や学習のしつけの確立 ・ 基礎的、基本的な知識・技能の習得 思考力、判断力、表現力等の育成 ・ 言語活動の充実(聞く・話す・読む) 情報教育能力の育成 ・ プログラミング教育の充実 ・ 家庭学習の質、量の充実 各種コンクール、新聞投稿等への積極的応募 <p>3 体力や気力の充実を図り、健康で安全な生活と豊かなスポーツライフの実現</p> <ul style="list-style-type: none"> 体育授業の充実 ・ 健康的な生活習慣の確立 ・ 健康教育の推進 ・ 体力づくりの推進 チャレンジかごしまの実践 ・ 危険予知、回避能力の育成 ・ 食に関する指導の充実 疾病予防と疾病治癒率の向上 <p>4 研修に励み、資質の向上に努めるとともに、信頼される学校の実現</p> <ul style="list-style-type: none"> 校内テーマ研究の推進と共通実践 ・ 教育論文、実践記録への積極的応募 不祥事、信用失墜行為0 ・ 健康の保持・増進、業務改善 <p>5 環境が整備され、安全で美しい学校づくり</p> <ul style="list-style-type: none"> 整理整頓、後片付けの徹底 ・ 教児一体となった緑化活動及び栽培活動の推進 安全点検と職員作業の計画的実施 ・ 教材教具や備品等の充実 ・ 言語環境の整備 <p>6 創立157年の伝統を生かし、学校と家庭、地域が一体となったコミュニティスクールの推進</p> <ul style="list-style-type: none"> P T A、家庭教育学級、学校保健委員会、親がめの会、学校運営協議会、子ども会及び民生委員との連携 ・ 吹上中校区小中一貫教育の充実 											
研究主題	<p>豊かな心を持ち、ともに認め、高め合う児童の育成 ～自分の思いを伝え合い、望ましい人間関係の形成を図る特別活動の充実を目指して～</p>											
研究指定等	「学習者主体の授業」実現プロジェクトモデル校区						教育方法改善等			少人数指導 有		

学校名	日置市立花田小学校							校長	牧 健一			
所在地等	〒899-3308 日置市吹上町田尻239番地 TEL (099) 296-2149 FAX (099) 296-6836 HP : http://www.ed.city.hioki.kagoshima.jp/~hanada/							教頭	前原 真喜			
児童数	学年等	1	2	3	4	5	6	特別支援	合計			
	学級数	1		1		1		1	4			
	児童数	男	4	0	2 (1)	3	6 (1)	2	(1)	17		
		女	0	3	1	1	2	3		10		
	計	4	3	3	4	8 (1)	5	(1)	27			
職員数		校長	教頭	教諭等	養護	栄養	事務	計	合計	司書	主事	支援員
	男	1		2			1	4	8		1	
	女		1	2	1			4		1		
学校の特色	<p>創立147年の歴史と伝統をもち、美しい環境、読書活動推進、勤労意欲の喚起に力を入れている。地域の特色を生かした「日新公いろは歌」の伝承活動や五穀豊穰に感謝する「もちひっばれ」への参加、アカウミガメのふ化・放流にも取り組んでいる。</p>											
教育目標	<p>夢に向かって学びつづける子どもの育成 【校訓】 かしこく やさしく たくましく</p>											
本年度の努力点	<p>1 確かな学力の育成 (1) 基礎・基本の確実な定着と思考力・表現力の向上（主体的・対話的で深い学びを実現する授業づくりの推進） (2) ICTを活用した授業の充実 (3) 個々の学力向上につながる学びタイム（個別指導）の充実 (4) 授業連動型家庭学習の充実 2 豊かな心の育成 (1) 発達支持的生徒指導の充実（全教育活動の中に、自分や友達のよさに気づき、認め高め合う場の設定） (2) 自尊感情・自己肯定感・自己有用感を高める取組（行事や体験活動、各種コンクール応募等） (3) 読書習慣を身に付けさせる取組（読書量・質の向上） (4) 特別の教科道徳の授業の充実（道徳的諸価値の理解、かかわりを豊かにする体験の充実、「考え、議論する道徳」） (5) 汗する教育の充実（「気づき 考え 行動する」） 3 健やかな体の育成 (1) 個人目標を定めた継続的な体力づくりの推進（一校一運動や「チャレンジかごしま」の取組、体力カード等の活用） (2) クローバー週間等の取組を活用した健康的な生活習慣の確立と感染症等の予防 (3) 歯の健康への意識及び家庭と連携した治療率の向上 4 学校運営協議会の充実：地域学校協働活動（コミュニティスクール）、小中一貫教育の推進 (1) 地域の歴史や文化、人材を生かした教育活動の推進（CSの活用） (2) 地域とともにある学校としての役割の遂行 (3) ひおきふるさと教育・小中一貫教育の推進 (4) 特認校制度を利用した児童数の確保 (5) 各種便り、学校ホームページ等を通した情報発信の推進 5 安全で整然とした花田小学校づくり (1) 教児一体の取組による計画的な花づくりや緑化環境整備及び管理 (2) 子どもの学びが見える設営等 (3) 施設・設備の安全管理の徹底、子どもの安全意識の高揚 6 業務改善の意識づくり (1) 目標に向けて優先順位に基づく効率的な業務の推進（会議等の精選、運営の工夫等）</p>											
研究主題	<p>子ども自ら生き生きと取り組む学習指導の在り方 ～対話を通して学びを深める学習者主体の授業づくり～</p>											
研究指定等	「学習者主体の授業」実現プロジェクトモデル校区						教育方法改善等			少人数指導 無		

学校名	日置市立和田小学校						校長	原田 英次				
所在地等	〒899-3311 日置市吹上町和田2104番地 TEL (099) 296-2134 FAX (099) 296-6351 HP : http://www.ed.city.hioki.kagoshima.jp/~f-wada/						教頭	武田 雅幸				
児童数	学年等	1	2	3	4	5	6	特別支援	合計			
	学級数	1		1		1		0	3			
	児童数	男	1	1	1	2	4	1	10			
		女	0	3	0	1	3	1	8			
	計	1	4	1	3	7	2	18				
職員数		校長	教頭	教諭等	養護	栄養	事務	計	合計	司書	主事	支援員
	男	1	1	1			1	4	7			
	女			2	1			3		1	1	
学校の特色	<p>1 学校は、緑豊かな自然に囲まれ、児童は素直で元気よく活動的である。</p> <p>2 地域の環境（人材、自然、文化等）を生かした体験的な学習に取り組んでいる。</p> <p>3 少人数の利点を生かした縦割り班（委員会活動、クラブ活動、清掃活動、竹太鼓演奏）を中心とした活動を行い、充実した教育活動を展開している。</p>											
教育目標	心身ともにたくましく、自ら考え、行動する、心豊かなひまわりっ子の育成											
本年度の努力点	<p>1【体力・気力アップ：つよく】心身ともに健康で、ねばり強く最後まで頑張る子ども</p> <p>(1) たくましい気力・体力の育成</p> <ul style="list-style-type: none"> ・ 体力・運動能力調査：全国平均比+3P ・ 一校一運動（かけ足、なわとび運動） ・ 「チャレンジかごしま」への挑戦（県上位ベスト10を目指す） <p>(2) 郷土のよさや伝統の継承…ひまわり竹太鼓の取組（市音楽発表会、夏祭り、校区文化祭）</p> <p>(3) 安全指導の徹底…危険予知能力の育成（KYTの日常の実践）（事故0に向けた取組）</p> <p>(4) 健康教育の充実…ほけんタイムやさわやかチェックの実施</p> <p>(5) 食育・保健衛生の充実…「食育の日」の設定、歯磨き指導の推進</p>											
	<p>2【学力アップ：かしこく】自ら進んで学び、基礎基本を確実に身につけた子ども</p> <p>(1) 授業の充実…共通実践事項の徹底、終末段階の工夫</p> <p>(2) 個別最適な学びの工夫</p> <ul style="list-style-type: none"> ・ 学力検査結果の分析及び実態把握 ・ 主体的・対話的で深い学びの実現（協働的な学び・対話的活動の工夫） ・ 授業づくりの視点による授業実践（研究授業2回） <p>(3) 基礎的・基本的な内容の確実な定着（NRT；児童個々が全国通過率比+5P）</p> <ul style="list-style-type: none"> ・ 極少数のよさを生かした学習指導（個の実態に応じた教材研究・指導計画） ・ できなかったことができるようになる喜びを味わわせ、次への意欲を持たせる。 <p>(4) 外国語活動の充実…SET加配やALTとの連携深化</p> <p>(5) 家庭学習の充実…授業と連携した家庭学習、家庭学習（10分×学年+20分）</p> <p>(6) 小中一貫教育の推進（小小連携・小中連携の充実）→のびゆくひおきっ子の取組</p> <ul style="list-style-type: none"> ・ オンライン学習（永吉小と花田小）→ 集団宿泊学習打合せ、教科学習 											
	<p>3【思いやりアップ：むつまじく】礼儀正しく、親切で、思いやりのある子ども</p> <p>(1) 生活目標の焦点化…一事徹底（あいさつ運動）</p> <p>(2) 心に届く生徒指導の充実…全児童・全保護者対象の教育相談の定期的実施</p> <p>(3) 自主性を育む取組…ノーチャイム、縦割り活動での活動</p> <ul style="list-style-type: none"> ・ 道徳教育の充実（規則の尊重、節度・節制、善悪の判断等） <p>(4) 教児一体となった環境美化の推進</p> <ul style="list-style-type: none"> ・ 環境学習やリサイクル活動等（ゼロカーボンシティ実現に向けて） <p>(5) 不登校・いじめの未然防止（不登校0、いじめの見逃し0）</p> <ul style="list-style-type: none"> ・ 未然防止、早期発見、早期対応 → 心の健康観察の実施（週1回）と活用 ・ 市子ども支援センターとふれあい教室（永吉）との連携 <p>(6) 読書指導の充実…朝の読書タイムの充実（読み聞かせ）→ 保護者による読み聞かせ</p>											
研究主題	主体的に学習する子どもを育てる複式教育の授業づくり											
研究指定等	「学習者主体の授業」実現プロジェクトモデル校区					教育方法改善等			少人数指導 無			

(3) 中学校

学校名	日置市立東市来中学校							校長	肥後 功和			
所在地等	〒899-2202 日置市東市来町長里2684番地2 TEL (099) 274-2805 FAX (099) 274-2809 HP : http://www.ed.city.hioki.kagoshima.jp/~jh-toutyu/top.html							教頭	中村 宣規			
生徒数	学年等	1	2	3	特別支援	合計						
	学級数	3	2	3	4	12						
	生男	50 (5)	37 (3)	39 (7)	(15)	126						
	徒女	40 (0)	38 (2)	55 (3)	(5)	133						
	数計	90 (5)	75 (5)	94 (10)	(20)	259						
職員数		校長	教頭	教諭等	養護	栄養	事務	計	合計	司書	主事	支援員
	男	1	1	11				13	24		1	1
	女			9	1		1	11		1		1
学校の特色	<p>1 緑豊かな自然に囲まれ、生徒たちは素直で明るく活気があり、行動的である。</p> <p>2 東市来地域全ての小学校5校が集まる中学校であるため、校区が広く自転車通学生も多い。校区内を国道3号が通り、交通量も多いため交通安全指導に徹底して取り組んでいる。</p> <p>3 部活動が盛んで、現在12の部活動が設置されており、入部率も高い。</p> <p>4 全校生徒・全職員が「学・道・錬」の校訓の下、「時を守り 場を清め 礼を尽くす」キャッチフレーズに、思いやりがあり、何事にも主体的に取り組める生徒の育成を目指している。</p>											
教育目標	自ら学び考え、判断し、行動できる、心豊かでたくましい生徒の育成											
本年度の努力点	<p>1 「本校の目指す姿」</p> <ul style="list-style-type: none"> 生徒・教師・保護者が心を一つにして、学力の向上に真剣に向き合う東市来中を目指す！ <p>2 学力をつける</p> <ol style="list-style-type: none"> 各種調査の分析を基に、年間を通した補充指導に取り組む。(各教科部の取組) 「学習者主体の授業」実現に取り組む。(職員研修の充実) 学業指導の徹底を図る。(生徒会活動の活性化) 家庭学習の習慣化及び家庭学習の質の向上を図る。(保護者との連携) <p>3 「社会性」を身に付ける</p> <ol style="list-style-type: none"> 生徒指導の視点を意識した授業づくり。 生徒会活動の機能化。(時間厳守の意識、清掃活動の充実 等) 毎月、毎週の「一時徹底事項」の共通実践 思いやりの心を育む教育活動の推進(さわやかなあいさつ運動、校内・教室設営の充実、道徳科における思いやりの心の涵養) <p>4 「豊かな心」と「たくましい体」を育てる</p> <ol style="list-style-type: none"> 道徳教育、不登校対策の充実、いじめ問題の早期発見・早期解決を目指した具体的・組織的な対策の推進 県指定「運動大好き“かごしまっ子”育成推進事業」推進校としての実践研究 小中一貫教育の充実、信頼される学校づくり、「子どもの声」調査活用、業務改善の推進 <ul style="list-style-type: none"> ア 校区内5小学校との共通実践事項の設定 イ 学校運営協議会、学校評価を基にしたPDCAサイクルの確立 ウ 実態調査(子どもの声調査 等)に基づく具体的な推進 エ 早めの退校促進、定時退校日の徹底、計画年休の取得促進、部活動方針の遵守 											
研究主題	生徒が主体的・協働的に学び合い、高め合う学習者主体の授業の創造											
研究指定等	「運動大好き“かごしまっ子”」育成推進事業推進校(令和7・8年度)							教育方法改善等				

学校名	日置市立伊集院中学校							校長	帖地 宏治				
所在地等	〒899-2501 日置市伊集院町下谷口1547番地 TEL (099) 273-4851 FAX (099) 273-0263 HP : http://www.ed.city.hioki.kagoshima.jp/~jh-ijuin/							教頭	吉海江 博則				
生徒数	学年等	1	2	3	特別支援	合計							
	学級数	4	4	4	3	15							
	生男	80 (5)	70 (4)	69 (6)	(15)	219							
	徒女	58 (1)	86	82 (1)	(2)	226							
	数計	138 (6)	156 (4)	151 (7)	(17)	445							
職員数		校長	教頭	教諭等	養護	栄養	事務	計	合計	司書	主事	支援員	校務支援員
	男	1	1	14			1	17	36		1		
	女			15	3	1		19		1		3	1
学校の特色	<p>5 教訓 勉学・敬愛・自治・協働・気魄</p> <ul style="list-style-type: none"> ・生徒自身が考え、対話する「学習者主体の授業」づくりに力を入れています。 ・校訓「美しき魂」を理念とし、思いやり・自律・協働を重視した道徳教育を行っています。 ・令和8年度生徒会スローガン「伊風伊心」～みんなで起こせ新しい風～をもとに、生徒会役員が中心となって、自治的な活動をしています。 ・ふるさと教育（ひおき学）を重視し、学校と地域が一体となった地域の歴史・文化・自然を学ぶ探究活動を実施しています。 ・部活動が盛んで、文武両道、良好な人間関係を形成しています。 												
教育目標	<p>【教育目標】 「気付き、考え、自ら行動し、未来を拓く、心豊かでたくましい生徒の育成」</p> <p>【校訓】 「美（うるわ）しき魂」 ～正しく、直ぐ、潔き真の心を持っている者～</p> <p>【スローガン】 「気付き、考え、自ら行動する伊中生に！」</p> <p>【キャッチフレーズ】 「伊中創立80周年 築け歴史の1ページ ～1つ上をめざしてレベルアップ～」</p>												
本年度の努力点	<p>【重点目標】 「魅力ある学校」づくり 「通いたい学校、通わせたい学校、働きたい学校」</p> <ol style="list-style-type: none"> 1 非認知能力の育成 <ul style="list-style-type: none"> ・夢や目標に向かって最後まであきらめないでねばり強く「やり抜く力」の涵養 2 「学習者主体の授業」の実現を図る授業改善 <ul style="list-style-type: none"> ・個別最適な学びと協働的な学びの一体化による「主体的・対話的で深い学び」の実現 ・単元テストの計画的な実施と活用による指導と評価の一体化 3 豊かな心と健康・安全、体力・気力の醸成 <ul style="list-style-type: none"> ・他者ととともに協力し合い、協働する実践力の育成 ・健康や安全を大切にする態度と体力・気力の醸成 4 授業型（プロアクティブ型）生徒指導の充実と推進 <ul style="list-style-type: none"> ・全ての生徒を対象にした全職員による寄り添う指導と壁になる指導 ・いじめや不登校を生まないための仲間（絆）づくり（学年・学級経営） ・人権同和教育の視点に立った一人一人を大切にする教育活動の推進 5 家庭や地域とともにつくる信頼される学校づくり <ul style="list-style-type: none"> ・家庭、小学校、地域、関係機関との緊密な連携と積極的な広報活動 ・コミュニティスクール（学校運営協議会）の運営の充実 												
研究主題	人権尊重を基盤に、「学習者主体の授業」を通して、自律した生徒の育成を図る。 ～学習指導と生徒指導の一体化を図る研修を通して～												
研究指定等	「チェスト行けひおきっ子Ⅲ」事業研究協力校(令和7・8年度)							教育方法改善等			少人数指導 有		

学校名	日置市立伊集院北中学校							校長	宮元 康潤				
所在地等	〒899-2511 日置市伊集院町下神殿1154番地 TEL (099) 272-4996 FAX (099) 272-4997 HP : http://www.ed.city.hioki.kagoshima.jp/~jh-ijuinkita							教頭	松下 寛正				
生徒数	学年等	1	2	3	特別支援	合計							
	学級数	3	3	3	4	13							
	生男	46 (7)	60 (2)	44 (2)	(11)	150							
	徒女	51 (2)	38 (1)	43 (2)	(5)	132							
	数計	97 (9)	98 (3)	87 (4)	(16)	282							
職員数		校長	教頭	教諭等	養護	栄養	事務	計	合計	司書	主事	支援員	
	男	1	1	10			1	13	26		1	1	
	女			12	1			13		1		2	
学校の特色	<p>本校は、北中徹底事項を「時を守り、場を清め、礼を正し、形を整え、姿に表す」、キャッチフレーズを「夢と誇りと感動の北中魂～スマイル北中～」（ス：素直な心、マ：毎日笑顔、イ：いじめを許さない、ル：ルールを守る、き：きらめく瞳、た：確かな学力）とし、生徒・教職員が常に意識しながら、学校一丸となり取り組んでいる。また、文武両道を目指し、5分前行動、膝つき清掃、立ち止まり挨拶等、伝統的な活動にも力を入れている。さらに、地域に根ざした教育活動を推進し、特色ある地域行事の継承などにも取り組んでいる。</p>												
教育目標	<p>郷土を愛し、未来を切り拓く力を持ち、他と共により良い生き方を目指して、自ら学び続ける生徒の育成 ～自分も相手も良くなるには？を問い続ける学校～ 【校訓】 立志 躍動 友情</p>												
本年度の努力点	<p>＜重点目標＞</p> <ol style="list-style-type: none"> 一人一人に学力を保障し、未来に生きる確かな学力を育むための学びの変革を推進する。 自主性と主体性を涵養する教育活動を各教科・領域等で一層推進し、生徒の自己肯定感を高める。 自立や社会参加に向けた取組を支援する特別支援教育の推進体制を再構築する。 働き甲斐のある学校をつくり、教育の質の維持・向上を図るための業務改善を推進する。 生徒の学びと成長を支えるための個々の資質・能力の向上につながる職員研修を企画・実践する。 <p>＜取組の重点と具体策＞</p> <ol style="list-style-type: none"> 学力(進路)保障・学力向上を図る学びの変革の推進 <ul style="list-style-type: none"> 定期テストの見直し(単元ごとの評価と学び直し・高次の学習へのチャレンジ) 意図的・計画的に変容を生み出す、評価基準に基づく授業デザインと教育評価の実践 諸学力検査結果と個の認知特性を踏まえたアタリ・アチーバーへの組織的・継続的な支援 主体的・計画的な家庭学習の習慣化と質・量の向上を図るための仕かけの促進(AIドリルの活用) 一人一台端末の積極的活用による対話的・協働的学習と個別最適化の推進 地域や企業とかかわりながらよりよい社会づくりに参画する力を高める探究学習の具大化 自主性・自律性の涵養、主体性と自己肯定感の向上 <ul style="list-style-type: none"> 生徒会が中心となり学校生活の決まりを見直す「ルールメイキング」の取組の推進 学級活動と専門部活動の活性化をとおした学校生活における課題の主体的な解決 生徒自身による選択・決定・調整・振り返りの場面づくりによる主体的・能動的学習の推進 特別支援教育の推進体制の再構築 <ul style="list-style-type: none"> 教育的ニーズを把握し、生活・学習上の困難を改善・克服を図る指導・支援の充実(特に通常の学級) コーディネーターを中心とした校内支援体制の見直しと組織的・計画的な支援の具体化 教委、関係機関、専門家と連携し、定期的、適宜に支援・助言を受けられる体制の整備 教育の質の維持・向上を図る業務改善の推進 <ul style="list-style-type: none"> ミドル・アップ・ダウンマネジメントの機能化による主体的な課題解決を図る学校組織の機能化(見直し) 安全衛生委員会の機能強化と業務推進の効率化を図るタスクマネジメントの共通実践 管理職との事前検討と資料の事前周知による会議の効率化、事後の共通理解・実践 生徒の学び・成長を支える教員としての資質・能力の向上 <ul style="list-style-type: none"> 授業の質向上と評価の改善、積極的生徒指導の充実に資するスキルアップ研修 校務分掌組織の機能化を図る中で相互につながり合い問題解決力を高めるOJT 北中の強み(生徒：活力、教師：同僚性)を活かし、課題解決を図るための実践・連携等の基盤強化 <ul style="list-style-type: none"> 学校生活の基本事項の精選と実践の徹底(そろえる・片付ける)、意義やねらいの内面化 学校の教育活動全体を貫く理念(例：対話と活動)の浸透と実践の手だての具体化 人権感覚の高揚を図り、人権尊重の精神に基づき安心して過ごせる学校づくり 心と身体を守る命の教育の推進を目指したPTAとの連携と活動の活性化(ネット依存防止 等) 学校運営協議会を核とした地域とともにある社会に開かれた教育課程の具現化 服従規律の厳正確保と教員の使命感の高揚による信頼される学校づくり 専門家や関係機関との機能的連携による不登校・いじめ対応やネット依存防止 適宜のHP更新をはじめとする意図的・継続的な情報発信 チームとしての教育環境(学習・執務・清掃・掲示・緑化・放送)のトータルデザイン 												
研究主題	<p>確かな学力を身に付け、豊かな心を持ち、主体的に自己実現を図ることのできる生徒の育成 ～学びに向かう集団づくりの実践～</p>												
研究指定等								教育方法 改善等	少人数指導 有				

学校名	日置市立土橋中学校							校長	松下 和		
所在地等	〒899-2516 日置市伊集院町土橋1350番地 TEL (099) 273-9230 FAX (099) 273-9240 HP : http://www.ed.city.hioki.kagoshima.jp/~jh-tsutibashi/							教頭	税所 秀樹		
生徒数	学年等	1		2		3		特別支援	合計		
	学級数	1				1		1	3		
	生男	4		2		4 (2)		(2)	10		
	徒女	0		2		3			5		
	数計	4		4		7 (2)		(2)	15		
職員数		校長	教頭	教諭等	養護	栄養	事務	計	合計	司書	主事
	男	1	1	5				7	11		1
	女			2	1		1	4		1	
学校の特徴	『顔には笑顔 胸には感謝 背中には誇り ～花と歌声あふれる土橋中～』 1 「5あいさつ」の励行（自分から先に、相手の目を見て、笑顔で、元気よく、立ち止まって） 2 生徒が参画する地域とつながる教育活動（地域ふれあい活動・夏祭り・地域合同運動会） 3 花心タイム：学校環境緑化の充実・学校農園の野菜を使った「弁当の日」 4 本夢タイム：N I E教育・読書表現活動・「朝の歌」（週3回） 5 チャレンジタイム：生徒会主催による体力づくり・絆づくりの時間										
教育目標	【学校教育目標】 誰かを笑顔にできる「自分」になる！ ～志を胸に、社会の中で自立していく生徒の育成～ 【校訓・めざす生徒像】 勉学：新たな考えやよりよい価値を求め続ける生徒 礼節：自他ともに認め合い、挑戦し続ける生徒 剛健：自らの健康を適切に管理し、改善していく生徒										
本年度の努力点	【最重点テーマ】 「自己有用感の向上」～「関係性」を育み、「貢献」「承認」「存在感」を実感できる学校へ～ 1 確かな学力の習得・定着（鹿児島学調：個人県平均比較値を全員プラスに） (1) 個に応じた定着状況の分析→基礎的・基本的事項の確実な習得・定着を図るとともに思考力・判断力・表現力等を高める手立ての工夫と一人一人に向き合う学習支援の充実 (2) 少人数学級における「学びあう場」の工夫 (3) 「紡ぎの刻」の活動の充実（Web問題・今週の一問・質問タイム・補充指導） (4) 自己表現の機会の確保→スクラップブックトーク・ビブリオトークの継続 (5) 英語検定・漢字検定等への積極的な奨励（検定等奨励助成金の活用） 2 自己有用感に支えられ、互いに認め合い、ともに学びあう集団づくり (1) 「関係性」を意識しながら「貢献」「承認」の状況を設定し、「存在感」を実感できる取組の推進＝「子どもの参画のはしご」の活用（不登校新規発生・いじめ見逃し0） (2) 「5あいさつの励行」、「3つの時刻」の実践 (3) 「朝の歌」、「緑化・栽培活動」、「弁当の日」、「チャレンジタイム」の実践 (4) 人権教育、道徳授業の充実（合同道徳）、読書活動の充実（ビブリオトーク、読み聞かせ） 3 自分の健康や安全に配慮し、体力や運動能力の向上に取り組む生徒の育成 (1) 体力テストの分析と活用（補助運動の工夫） (2) 生活自己点検の実施、生徒会主催による体力づくりの時間の設定 (3) 一家庭一運動の励行、疾病の早期治療（う歯治療率100%） 4 地域とつながる教育活動（プロジェクト型単元学習）の推進 (1) 生徒が主体的に参画する地域とつながる教育活動の充実（校区合同運動会、地域ふれあい活動、生徒運営の土橋校区夏祭り花火大会） (2) 学校運営協議会、地域学校協働活動推進員との積極的な連携										
研究主題	「互いの思いや考えをつなぎ、学びを深める生徒の育成」 ～自己有用感を育む教育活動の充実を通して～										
研究指定等								教育方法改善等	少人数指導 無		

学校名	日置市立吹上中学校							校長	迫 和秀			
所在地等	〒899-3301 日置市吹上町中原1691番地 TEL (099) 296-2009 FAX (099) 296-2272 HP : http://www.ed.city.hioki.kagoshima.jp/~jh-fukiage/							教頭	廣岡 秀典			
生徒数	学年等	1		2		3		特別支援	合計			
	学級数	2		1		2		3	8			
	生男	24 (1)		23 (5)		31 (4)		(10)	78			
	徒女	24 (1)		22		20		(1)	66			
	数計	48 (2)		45 (5)		51 (4)		(11)	144			
職員数		校長	教頭	教諭等	養護	栄養	事務	計	合計	司書	主事	支援員
	男	1	1	10				12	20		1	
	女			5	1	1	1	8		1		1
学校の特色	<p>1 美しい緑に囲まれた広々とした敷地の中で、心身共に健康な生徒を育成するためのすばらしい環境が整った学校である。</p> <p>2 生徒会活動やボランティア活動等の自主的な活動に生徒が率先して取り組み、お互いの自浄力を高めている学校である。</p> <p>3 人権尊重の精神を基調にした人権同和教育及び道徳教育の推進により、生徒が生命の大切さをよく理解した優しい学校である。</p>											
教育目標	仲間とともに高め合い、しなやかに未来を拓く生徒の育成 【校訓】 向学 克己 友愛											
本年度の努力点	<ul style="list-style-type: none"> ○ 学力向上 <ul style="list-style-type: none"> ・インプットからアウトプットへ… 学んだことを基に、話し合ったり、教えあったり、表現したりする活動を6割以上入れることを目指した授業 ・学力向上タイム(旧基礎基本)… 吹中タイムの中で実施(今週の間やweb問題を活用) ・自己選択型学習… 吹中タイムの中で実施(eライブラリーなどの活用) ・相互授業参観等… 年3回、一週間等の期間を決めて、互いの授業を参観 ・3つの時間… 起床時間・学習スタート時間・就寝時間(共通実践事項) ・タブレットの持ち帰り… 令和7年度より毎日の持ち帰りを実施 ・家読… 読書指導担当より提案。親子で共通の本を読む活動。令和6年度より年3回実施。 ・ビブリオバトル… 国語科で実施。令和6年度より学級予選を経て文化祭でチャンプ本を決定。 ○ 心の教育 <ul style="list-style-type: none"> ・自己指導能力の育成… 「児童生徒が、深い自己理解に基づき、『何をしたいのか』、何をすべきか』、主体的に問題や課題を発見し、自己の目標を選択・設定して、この目標の達成のために、自発的、自律的、かつ、他者の主体性を尊重しながら、自らの行動を判断し、実行する力」 (生徒指導提要より) (自己存在感、共感的な人間関係の育成、自己決定の場の設定) ・心の健康観察… 1人1台端末を活用し、生徒の気分や悩みを把握する取組(毎週水曜日の帰りの会で実施、チャンス相談につなげる) ・考え、議論する道徳の時間… 学年内の輪番制で実施 ・レジリエンスの育成… ストレスや困難、危機的な状況に直面した際に、しなやかに適応し、速やかに立ち直る回復力の育成 ○ 教育環境 <ul style="list-style-type: none"> ・縦割り清掃の充実… 本気清掃(マジ清掃)・リーダー育成と気づき清掃 ・業務改善… 業務の簡素化・業務の効率化・業務改善の意識化の推進(職員のアイデアを面談等で募り、企画で検討後、試行する) ○ 保健・安全指導 <ul style="list-style-type: none"> ・引き渡し訓練の実施… 令和7年度中に計画を立案 ・外部講師の活用… 薬物乱用防止、性に関する指導、SOSの出し方教室等 ・食育の推進… 望ましい食生活の推進(給食指導・弁当の日) ○ キャリア教育 <ul style="list-style-type: none"> ・自己管理能力の育成… 自身の感情、行動、時間、健康状態を主体的に律し、コントロールする力(キャリアパスポートの作成と活用) ○ 開かれた学校 <ul style="list-style-type: none"> ・PTA活動の活性化… 組織・活動内容の精選と充実・規約の見直し ・学習者主体の研究授業… 学プロのモデル地区としての活動 ○ 職員研修 											
研究主題	「生徒一人一人が輝く学習者主体の授業を目指して」 ～生徒の実態に応じた自己肯定感が高まる学習者主体の授業づくりの在り方～											
研究指定等	「学習者主体の授業」実現プロジェクト モデル校指定						教育方法 改善等			少人数指導 有		

(4) 義務教育学校

学校名	日置市立日吉学園							校長	松元 智			
所在地等	〒899-3101 日置市日吉町日置356番地 TEL (099) 292-2017 FAX (099) 292-3603 HP : http://www.ed.city.hioki.kagoshima.jp/~jh-hiyoshi/							教頭	前期：吉田 泰斗 後期：大納 章吾			
児童数 (前期課)	学年等	1	2	3	4	5	6	特別支援	合計			
	学級数	1	1	1	1	1	1	2	8			
	児童数	男	11 (1)	8 (1)	6 (2)	11	12 (2)	8 (3)	(9)	65		
		女	12	13 (1)	7 (1)	17	11 (1)	13	(3)	76		
	計	23 (1)	21 (2)	13 (3)	28	23 (3)	21 (3)	(12)	141			
生徒数 (後期課)	学年等	7		8		9		特別支援	合計			
	学級数	1		1		1		3	6			
	生徒数	男	11 (3)		8 (2)		8 (3)		(8)	35		
		女	11 (1)		17 (1)		13 (1)		(3)	44		
	計	22 (4)		25 (3)		21 (4)		(11)	79			
職員数		校長	教頭	教諭等	養護	栄養	事務	計	合計	司書	主事	支援員
	男	1	2	12			1	16	29		1	
	女			12	1			13		2		4
学校の特色	<p>令和3年度に開校し、今年度に創立6年目を迎える本校は、「9年間の一貫した教育を通して、郷土愛と自己実現の力をはぐくみ、社会に貢献できる人材を育成する」という教育理念を掲げている。</p> <p>ホップ期(1～4年)、ステップ期(5～7年)、ジャンプ期(8～9年)という明確な発達段階を見通したカリキュラムにより、9年間を通じた学びの系統性と連続性を重視した教育を実現している。さらに、異年齢交流をはじめとする多様な児童生徒との関わりを大切に、協働的な活動を通して互いの個性を尊重し合う姿勢を育むことで、思いやりに満ちた心豊かな児童生徒の育成を目指している。</p>											
教育目標	人権を大切に、夢を抱き、未来を切り拓く、心豊かな子供の育成											
本年度の努力点	<ol style="list-style-type: none"> 学校経営の充実 <ol style="list-style-type: none"> 義務教育学校としての説明責任 人権尊重の立場に立った学校経営を推進 効率的に学校経営を行い、最大限の教育効果の向上 「チーム日吉学園」として、職員、家庭、地域、関係機関が一体となった学校経営 学習指導の充実 <ol style="list-style-type: none"> 基礎的・基本的な学習内容を確実な定着 子供たちの「主体的・対話的で深い学び」の実現 生徒指導の充実 <ol style="list-style-type: none"> いじめや不登校を生まない学校づくり 基本的な生活習慣や行動様式の確立 道徳的な判断力、心情、実践意欲と態度を育成する道徳教育の充実 特別活動の充実 読書活動の充実 保健・安全・給食指導の充実 <ol style="list-style-type: none"> 運動の楽しさや喜びを味わわせ体力向上を図る体育指導の推進 保健指導・安全指導・給食指導及び食育の充実 安全指導の充実 給食指導及び食育の充実 人権同和教育の充実 <ol style="list-style-type: none"> 人権意識の高揚と資質の向上 自尊感情の育成と人間関係づくり 年間指導計画の作成と見直し 特別支援教育の充実 <ol style="list-style-type: none"> 校内支援体制の確立 関係機関との連携 進路指導・キャリア教育の充実 <ol style="list-style-type: none"> 発達の段階に応じた基礎的・汎用的能力の育成 校内研修の充実 <ol style="list-style-type: none"> 校内研修の充実 資質向上を図る自己研修の充実 教育環境の整備 <ol style="list-style-type: none"> 清掃・美化活動の徹底 学校緑化、栽培の充実 掲示等設営の充実 家庭・地域との連携 <ol style="list-style-type: none"> P T A活動の活性化による教育効果の向上 地域との連携 											
研究主題	目的をもって主体的に課題を解決する資質・能力の育成 ～「つながり」を意識した探究学習を通して～											
研究指定等	「令和7年度～8年度 小中一貫教育 ひおきふるさと教育」研究指定校						教育方法改善等		少人数指導 無			

(5) 令和8年度 日置市立小・中・義務教育学校 学級編制表 (R8.4.9現在)

小学校

() は特別支援学級児童数別掲

学校番号	学校名	児童数・学級数						【上段】児童数 【下段】学級数		備考
		1年	2年	3年	4年	5年	6年	特別支援	計	
1	鶴丸小	(2) 14	(5) 18	(1) 22	(2) 15	(3) 30	(3) 33	16	148	
		1	1	1	1	1	1	3	9	
2	伊作田小	6	6	13	(1) 10	12	(1) 2	2	51	
		1	1	1	1	1		1	6	
3	湯田小	(2) 30	29	(6) 37	(6) 30	(6) 32	39	20	217	
		1	1	2	1	1	2	4	12	
4	上市来小	3	(1) 4	3	1	4	3	1	19	
		1		1		1		1	4	
5	美山小	(1) 7	(1) 10	2	3	3	(3) 7	5	37	
		1	1	1		1		2	6	
6	伊集院小	(7) 145	(12) 118	(8) 123	(4) 139	(10) 145	(9) 139	50	859	
		5	4	4	4	5	4	7	33	通級指導教室2
7	飯牟礼小	13	(3) 16	12	(2) 12	(1) 17	15	6	91	
		1	1	1	1	1	1	2	8	
8	土橋小	(1) 1	(2) 2	6	1	(1) 5	(1) 4	5	24	
		1		1		1		2	5	
9	伊集院北小	(2) 15	(2) 10	12	(3) 20	(1) 17	16	8	98	
		1	1	1	1	1	1	2	8	
10	妙円寺小	(6) 44	(5) 69	(12) 71	(10) 54	(5) 81	(5) 56	43	418	
		2	3	3	2	3	2	7	22	
11	日吉学園 (前期課程)	(1) 23	(2) 21	(3) 13	28	(3) 23	(3) 21	12	141	
		1	1	1	1	1	1	2	8	
12	永吉小	5	4	1	3	(1) 2	(1) 3	2	20	
		1	1	1		1		1	5	
13	伊作小	19	(4) 24	17	(3) 31	(4) 24	(6) 25	17	157	
		1	1	1	1	1	1	3	9	
14	花田小	4	3	(1) 2	4	(1) 7	5	2	27	
		1		1		1		1	4	
15	和田小	1	4	1	3	7	2	0	18	
		1		1		1		0	3	
	小学校 合計	(22) 330	(37) 338	(31) 335	(31) 354	(36) 409	(32) 370	189	2,325	
		20	16	21	13	21	13	38	142	

中学校

() は特別支援学級生徒数別掲

学校番号	学校名	生徒数・学級数				【上段】生徒数 【下段】学級数		備考	
		1年	2年	3年		特別支援	計		
1	東市来中	(5) 85	(5) 70	(10) 84			20	259	
		3	2	3			4	12	
3	伊集院中	(6) 132	(4) 152	(7) 144			17	445	通級指導教室1
		4	4	4			3	15	
4	伊集院北中	(9) 88	(3) 95	(4) 83			16	282	
		3	3	3			4	13	
5	土橋中	4	4	(2) 5			2	15	
		1		1			1	3	
6	日吉学園 (後期課程)	(4) 22	(3) 25	(4) 21			11	79	
		1	1	1			3	6	
7	吹上中	(2) 46	(5) 40	(4) 47			11	144	
		2	1	2			3	8	
	中学校 合計	(26) 377	(20) 386	(31) 384			77	1,224	
		14	11	14			18	57	

(6) 令和8年度日置市教科等部会（顧問）

	教科等	顧問（校長）	
1	国語	有村 恵（妙円寺小）	
2	社会	友生 雅夫（飯牟礼小）	
3	数学	宮元 康潤（伊集院北中）	
4	理科	松元 智（日吉学園）	
5	外国語	肥後 功和（東市来中）	
6	音楽	帖地 宏治（伊集院中）	
7	図工・美術	原田 英次（和田小）	
8	体育・保体	小体連	牧 健一（花田小）
		中体連	肥後 功和（東市来中）
9	技術・家庭	松下 和（土橋中）	
10	道徳	野間 義信（上市来小）	
11	複式学級教育	北 洋昭（伊作田小）	
12	読書指導・学校司書等部会	田平 奈保美（鶴丸小）	
13	情報教育	福元 賀博（伊作小）	
14	養護教諭部会	田中 竜夫（美山小）	
15	栄養教諭部会	久留 理剛（伊集院小）	
16	特別支援教育部会	迫 和秀（吹上中）	
17	人権同和教育	長崎 克則（湯田小）	

5 社会教育施設の概要

(1) 中央公民館

名称	日置市中央公民館	館長	須田木優二
所在地等	〒899-2592 日置市伊集院町郡一丁目100番地 TEL (099) 273-1919	職員	山口たか子
施設の概要	鉄筋3階建 1階 中ホール、和室ホール、談話コーナー 2階 教育委員会事務局、工作室、調理室、小会議室 3階 大会議室、講座室1（和室）、講座室2（茶室）、講座室3、 講座室4（パソコン室）、研修室1（和室）、研修室2・3 令和7年度利用者数 122,111 人		
開館時間	8：30～22：00 日曜日及び祝日は8：30～17：00		
休館日	12月29日～翌年1月3日まで		
実施事業	日置市中央公民館講座（初心者講座、特別講座、自主講座）、パソコン講座、一水会、生活学校、いすの木学級、高齢者学級、親子講座、地域女性連絡協議会、各種女性団体連合会		

名称	日置市東市来中央公民館	館長	内田みゆき
所在地等	〒899-2202 日置市東市来町長里3253番地3 TEL (099) 274-7701	職員	原口、今村
施設の概要	東市来文化交流センター 鉄筋2階建 1階 多目的ホール、工作室、保育室 2階 大会議室、小会議室、パソコン室、和室、調理室 令和7年度利用者数 17,320 人		
開館時間	8：30～22：00 日曜日及び祝日は8：30～17：00		
休館日	12月29日～翌年1月3日まで		
実施事業	東市来中央公民館講座（初心者講座、自主講座）、生活学校		

名称	日置市日吉中央公民館	館長	坂上 誠
所在地等	〒899-3101 日置市日吉町日置377番地1 TEL (099) 292-2115	職員	加藤、馬場
施設の概要	鉄筋2階建（日吉支所庁舎2階部分）、ひよし図書館併設 大会議室、和室、小会議室、ひよし歴史資料館、ひよし図書館 令和7年度利用者数 6,816 人		
開館時間	8：30～22：00 日曜日及び祝日は8：30～17：00 ひよし歴史資料館 平日8：30～17：00		
休館日	12月29日～翌年1月3日まで ひよし歴史資料館 土・日曜日及び祝祭日、12月29日～翌年1月3日まで		
実施事業	日吉中央公民館講座（初心者講座、自主講座）、生活学校、高齢者学級（日吉大学）		

名称	日置市吹上中央公民館	館長	大迫 利博
所在地等	〒899-3301 日置市吹上町中原2568番地 TEL (099) 296-2124	職員	上村、外山、 有村、福留
施設の概要	鉄筋2階建 1階 大ホール、第1・2和室、第1・2・3会議室、調理室、視聴覚室 2階 大会議室、研修室 令和7年度利用者数 7,846 人		
開館時間	8:30~22:00 日曜日及び祝日は8:30~17:00		
休館日	12月29日~翌年1月3日まで		
実施事業	吹上中央公民館講座、パソコン講座、生活学校、高齢者学級		

(2) 図書館

名称	日置市立中央図書館	館長	原之園 健児
所在地等	〒899-2501 日置市伊集院町下谷口1858番地 TEL (099) 273-6886	職員	濱田 正子
施設の概要	鉄筋2階建(閲覧室、学習室) 閲覧席数(児童用13席、学習机12席、一般9席、 2階一般席6席、学習机12席、車いす用1席)	R7蔵書冊数	84,087
		R7貸出冊数	131,619
		R7来館者数	36,795
開館時間	9:00~19:00		
休館日	毎週木曜日、毎月第3火曜日、蔵書点検期間、12月29日~翌年1月3日まで		
実施事業	どうようおはなし会(職員)、図書館友の会、むぎばたけのおはなし会、みつばち文庫のおはなし会、読み聞かせの出前 市内4館実施事業 子ども読書活動推進大会、ブックスタート、図書館だより発行、移動図書館車ひよしまる巡回、巡回文庫(市内全域)、認知症カフェ、筋ちゃん広場(読み聞かせ・配本)、図書展示、ボランティア養成講座、読書週間(本の無料配布)		

名称	日置市立東市来図書館	職員	堀之内由紀
所在地等	〒899-2202 日置市東市来町長里185番地 TEL (099) 274-9610		
施設の概要	鉄筋2階建の2階部分(閲覧室、視聴覚室、書庫) 閲覧席数 35席	R7蔵書冊数	50,420
		R7貸出冊数	35,719
		R7来館者数	10,459
開館時間	火~金曜日 9:00~18:00 土・日曜日及び祝祭日 9:00~17:00		
休館日	毎週月曜日、毎月第4金曜日		
実施事業	おはなし会(毎月第1土)、学校等への巡回文庫・朝読書等への読み聞かせ、幼稚園・保育園等への読み聞かせの出前、子育て支援センター等との連携、ボランティアグループ(こけけ読み聞かせたい、カシュカシュ)		

名称	日置市立ひよし図書館	職員	鳥取 輝美	
所在地等	〒899-3101 日置市日吉町日置377番地1 TEL (099) 292-2001			
施設の概要	鉄筋2階建（日吉支所庁舎2階 日吉中央公民館内） 閲覧室（閲覧席数 18席）、閉架書庫	R7蔵書冊数	20,651	
		R7貸出冊数	26,647	
		R7来館者数	6,539	
開館時間	火～金曜日 9:00～18:00 土・日曜日及び祝祭日 9:00～17:00			
休館日	毎週月曜日、毎月第2金曜日、蔵書点検期間、12月29日～翌年1月3日まで			
実施事業	おはなし会、成人読書会、親子ふれあい教室、読書大会、地区館文庫、県図書貸出文庫、ボランティアグループ（ひよしひまわりおはなし会）、セカンドブック（リスト配付・啓発活動）			

名称	日置市立ふきあげ図書館	職員	米森 真琴	
所在地等	〒899-3301 日置市吹上町中原2775番地2 TEL (099) 245-1711			
施設の概要	鉄筋平屋建（お話し部屋、パソコン3台、DVDブース6台、雑誌コーナー） 閲覧席数22席、学習コーナー9席	R7蔵書冊数	70,041	
		R7貸出冊数	43,582	
		R7来館者数	12,181	
開館時間	火～金曜日 9:00～18:00 土・日曜日及び祝祭日 9:00～17:00			
休館日	毎週月曜日、毎月第3金曜日、蔵書点検期間、12月29日～翌年1月3日まで			
実施事業	おはなし会（毎月第4土曜日）、赤ちゃんのおはなし会、2～3歳児のおはなし会、図書館だより発行、保育園・学校への読み聞かせ、子育て支援センター等との連携、セカンドブック（リスト配付・啓発活動）、サードブック（吹上地域女性連絡協議会と連携）、ボランティアグループ（ぼけっとファンタジー、設営ボランティアるるん）			

(3) 視聴覚ライブラリー

名称	日置市視聴覚ライブラリー					
所在地等	〒899-2592 日置市伊集院町郡一丁目100番地（日置市中央公民館 社会教育課内） TEL (099) 248-9432					
施設の概要	主な機材	16ミリ	ビデオ	DVD	映写機	プロジェクター
	貸出できる数量	562	975	148	2	2
	R7貸出数	5	1	60	2	107
受付時間	月～金曜日 8:30～17:00					
貸し出さない日	土・日曜日及び祝祭日、機材等の整理期間、12月29日～翌年1月3日まで					
貸出方法	(1) 貸し出しを受ける者は「視聴覚教材等利用申請書」を教育委員会に提出する。教材の返却に合わせて「視聴覚教材等利用報告書」を提出する。 (2) 同時に貸し出すことのできる教材は3本までとする。 (3) 教材等の貸出期間は、7日以内とする。 (4) 県に登録した映写機を使用する。また、機材を使用するものは技術講習会を受けた者に限る。					
実施事業	アナウンス講習会					

(4) 吹上歴史民俗資料館

名称	日置市吹上歴史民俗資料館	館長	大迫 利博
所在地等	〒899-3301 日置市吹上町中原2568番地 TEL (099) 296-2124		
施設の概要	鉄筋平屋建（常時展示室、収蔵庫） 吹上地域の歴史と民俗を中心に展示 歴史では戦国島津氏に重点をおいている。 民俗は民具が中心である。	R 7 所蔵資料数	3,670
		R 7 特別閲覧等の件数	3
		R 7 来館者数	147
開館時間	月～金曜日 9：00～16：30		
休館日	土・日曜日及び祝祭日、12月29日～翌年1月3日まで		
実施事業	無料開放（11月第1土・日曜日）、特別見学会		

6 附属機関一覧

附属機関名	委員の数	委員の構成	任期
教育支援委員会	15人以内	学識経験者、学校教育関係者	2年
いじめ防止対策連絡協議会	10人以内	臨床心理士、警察署職員、人権擁護委員、民生委員・児童委員、学校教育関係者、PTA代表	2年
いじめ問題専門・調査委員会	5人以内	教育、心理、福祉等に関する専門的な知識及び経験を有する者	諮問終了まで
社会教育委員会	13人以内	学校・社会教育関係者、家庭教育活動者、学識経験者	2年
中央公民館運営審議会			
図書館協議会	8人以内	学識経験者、学校・社会教育関係者	2年
文化財保護審議会	10人以内	学識経験者、関係行政機関	2年
スポーツ推進審議会	12人以内	学識経験者、スポーツ関係団体代表、関係行政機関	2年
学校給食センター運営委員会	26人以内	学識経験者、学校長、PTA会長又は副会長、給食担当者又は給食担当者の代表、給食センターの調理員代表	2年

7 文化財

◎国指定

番号	地域	種別	記号番号	名称	所在地	指定年月日	所有者	備考
1	東市来	天然記念物	—	ヤッコソウ ^{ハツセイチ} 発生地	湯田4008-1、4008-4 向湯田	T11.3.8	稲荷神社	

◇国登録有形

番号	地域	種別	記号番号	名称	所在地	登録年月日	所有者	備考
1	伊集院	有形(建造物)	46-0061	キューシュウデンリョクオオタハツデンジョホンカン九州電力大田発電所本館	大田3109-1	H20.3.7	九州電力株	
2	吹上	〃	46-0047	キュークロキカイシンドウイイン旧黒木回春堂医院	永吉14307	H19.10.2	黒木 俊裕	
3	東市来	〃	46-0129	チンジュカンケチャシヨクカクジュケン沈壽官家茶室鶴壽軒	美山1715	R7.8.6	大迫 一輝	

●県指定

番号	地域	種別	記号番号	名称	所在地	指定年月日	所有者	備考
1	東市来	有形民俗	—	ヒガシチキチョウ ^{ウボ} 養母の田の神	養母2356-3	S43.3.29	元養母自治会	
2		〃	—	ヒガシチキチョウ ^{ノモト} 湯之元の田の神	湯田1821地先	〃	坂元 善吉	
3		記念物(史跡)	—	ミヤマ サツマ ヤキガマ 美山薩摩焼窯	美山973、974	H18.4.21	迫田 章裕	別称：御定式窯
4		有形(歴史資料)	歴9	ヒオキシ ミヤマ タマヤマジンジャデンライシヨウ日置市美山玉山神社伝来資料	美山788、1690-4	H31.4.19	神社本庁包括宗教法人玉山神社	元外相東郷茂徳記念館へ一部寄託
5	伊集院	無形民俗	20	オオタイコドリ大田太鼓踊	大田	S39.6.5	大田太鼓踊保存会	S51.7.26県指定無形文化財解除。同日、県指定無形民俗文化財に再指定。
6		〃	48	イジュウインチョウトクシゲウ ^テ 伊集院町徳重大バラ太鼓踊	徳重1787(徳重神社)	H5.3.24	徳重大太鼓(大バラ太鼓)踊保存会	旧伊集院町指定無形民俗文化財
7	日吉	有形(古文書)	古7	ヨシヨウソウ ^エ 吉利郷惣絵図	鹿児島市城山町7-2(黎明館)	H25.4.23	日置市	黎明館へ寄託
8	吹上	記念物(史跡)	—	ジョウラクイン常楽院	田尻705-2	S29.3.15	宗教法人 常楽院	管理：下田尻自治会青壮年部
9		〃	—	カママルジョウ ^{アト} 亀丸城跡	中原3427-1	S30.7.13	日置市	
10		〃	—	クロカワドクケツ黒川洞穴	永吉9185	H16.4.20	日置市	坊野地区公民館
11		無形民俗	23	フキアゲチョウ ^イ 吹上町の伊作太鼓踊	湯之浦・和田・入来・中之里・田尻・花熟里	S41.3.11	伊作太鼓踊保存会	S51.7.26県指定無形文化財解除。同日、県指定無形民俗文化財に再指定。
12		〃	—	フキアゲ ^{オオナム} 吹上 大汝牟遲神社の流鏝馬	中原2263(大汝牟遲神社)	S56.3.27	伊作流鏝馬保存会	
13		有形民俗	—	フキアゲチョウ ^{ナカダジリ} 吹上町中田尻の田の神	田尻2063-1	S43.3.29	日置市	管理：中田尻土地改良区五日会
14		無形(芸能)	芸19	ミヨウオンジュウニガク妙音十二楽	田尻705-2(常楽院)	S46.5.31	妙音十二楽保存会	
15		有形(彫刻)	彫11	フキアゲチョウ ^{タジリ} 吹上町田尻の金銅菩薩立像	鹿児島市城山町7-2(黎明館)	H19.4.24	御観音講	黎明館へ寄託
16		有形(古文書)	古6	イザクゴウ ^{オカリヤ} 伊作郷御仮屋文書	中原2568(吹上歴史民俗資料館)	H21.4.21	日置市	
17		天然記念物	—	ヒオキシ ^{フキアゲチョウ} 日置市吹上町の大汝牟遲神社の「千本楠」社叢	中原2303-1、-3	R5.5.2	日置市大汝牟遲神社	管理：千本楠会

○市指定

番号	地域	種別	記号番号	名称	所在地	指定年月日	所有者	備考
1	東市来	記念物(史跡)	1	シマツ ^{タツヒサコウボチ} 島津立久公墓地跡	長里3281	S46.3.25	日置市	
2		〃	2	イザクダ ^{ヒョウフダユウ} 伊作田兵部大夫道材の墓地	伊作田2535	S48.2.22	日置市	
3		有形(彫刻)	3	コマイヌ ^{ソウニタイ} 狛犬像二体及びび仁王像二体	湯田4008-2(稲荷神社)	S49.3.25	稲荷神社	
4		記念物(史跡)	4	サツマヤキフルガマ ^{ゴホンマツ} 薩摩焼古窯五本松窯跡一基	美山500 美山498-2	S57.2.20	(南)ヒガシノーリン 水流藤男	
5		〃	6	サツマヤキフルガマ ^{ナニケン} 薩摩焼古窯南京皿山窯跡二基	美山975	〃	谷口 喜代子	
6		有形民俗	7	セツカントウ石敢當	長里1569	S60.7.19	山之口 綱昭	
7		無形民俗	8	イザクダ ^{オド} 伊作田踊り	伊作田	〃	伊作田踊り保存会	
8		有形(建造物)	9	オギマエダ ^{バン} 狹前田橋	養母11026前	S62.8.10	日置市	
9		有形(彫刻)	10	アミ ^ミ 阿弥陀如来像三体	養母6746-1	H1.10.2	東福 泰則	
10		記念物(史跡)	11	カク ^{ネンブツドウケツ} かくれ念仏洞穴	長里5311	〃	富奥 進	管理：田丸正二

番号	地域	種別	記号 番号	名称	所在地	指定年月日	所有者	備考	
11	東市来	天然記念物	12	ヤッコソウ ^{ハツセイチ} 発生地	湯田3878	H3. 1. 21	星原 貞明		
12		有形(建造物)	13	シモバイ ^{チスイ} 下原の治水溝	湯田1592地先	"	日置市		
13		無形民俗	14	キタヤマ ^{ヒフ} 北山の火振り	養母12263	H10. 5. 22	北山自治会		
14		有形民俗	15	イナリ ^{ジンジャ} タウエ ^{マツ} 稲荷神社お田植祭りの牛面 ^{ギョウメン} 5面	湯田4008-2 (稲荷神社) 湯田7250-9	"	稲荷神社 徳永 和博		
15		記念物(史跡)	16	ダイミョウ ^{ジヤト} セキトウ 大明寺跡の石塔	湯田4010-2	"	木佐貫 トシ子		
16		有形(彫刻)	17	ショウモン ^{コンゴウゾウ} 青面金剛像	湯田4008-2 (稲荷神社)	"	稲荷神社		
17		記念物(史跡)	18	イチキ ^{ツルマルジョウト} 市来鶴丸城跡	長里361-1	H17. 3. 29	日置市		
18		有形(考古資料)	19	ド ^{ヒラカマ} 堂平窯跡	美山1142	"	"		
19		有形(建造物)	20	チカ ^オ ジンジャ トリイ 智賀尾神社の鳥居	養母7352 (智賀尾神社)	"	田代自治会		
20		伊集院	有形(彫刻)	21	トクダ ^{ジンジャシマツヨシヒロコウヨシノタイ} 徳重神社島津義弘公御神体	徳重1786 (徳重神社)	S39. 3. 24	徳重神社	
21			有形(古文書)	22	イジュウ ^{インユイシヨキ} 伊集院由緒記	下谷口1813-2	"	本田 都	
22			記念物(史跡)	23	ホンダ ^{キョウダイ} ホヒ ^キ 本田兄弟の墓碑 2基	大田792	"	"	
23			有形(彫刻)	24	ハイガク ^{ジュンユウオシヨウモクゾウ} 梅岳寺舜有和尚木像	吹上町中原2568 (吹上歴史民俗資料館)	"	蓑輪 昭弘	
24			有形(建造物)	25	オオワタリ ^{バシキネンヒ} 大渡橋記念碑	大田54-3近く	"	日置市	
25			"	26	エイヘイ ^{バシキネンヒ} 永平橋記念碑	下谷口1926-4	"	日置市	
26			有形(歴史資料)	27	サンノウ ^{ジンジャムナダ} 山王神社棟札	徳重825 (日枝神社)	"	瀬戸内自治会	
27			記念物(史跡)	28	イジュウ ^{インタダクニコウフサイ} ホヒ ^{フク} エ ^ン 伊集院忠国公夫妻の墓碑を含む円 ^ン 福寺墓地群	寺脇663	S40. 10. 12	官有地	管理:寺脇自治会
28			"	29	アリマ ^{シンシヤセンセイ} ホヒ 有馬新七先生墓碑	下谷口1493	"	有馬 鈴子	
29			"	31	イシタ ^{ニタカヒサ} ホヒ 石谷高久墓碑	徳重341	S46. 7. 21	町田 能子	
30	有形(工芸品)		32	フナミ ^{ガク} 伏波の額	徳重1786 (徳重神社)	"	徳重神社		
31	有形(建造物)		33	ジトウ ^{カリヤモン} 地頭仮屋門	下谷口1838-1 (伊集院小学校)	"	日置市		
32	有形(古文書)		36	カミムラ ^{クゾウフジワラキョウ} ドウ ^{チュウキ} 上村得三藤原清緝の道中記	猪鹿倉110-1	S47. 9. 21	川島 郁子		
33	記念物(史跡)		37	ムギウ ^{ダビョウドウジフトシセキ} ニュウ ^{ジョウクツ} 麦生田平等寺跡史跡の入定窟 およ ^{セキトウ} フク ^{フク} 及び石塔を含む25㎡	麦生田42-1	S50. 7. 21	早馬 修二		
34	有形(古文書)	39	せん ^キ さく記	下谷口1887	S53. 4. 26	原田 一久			
35	有形(彫刻)	40	アミダ ^{ニョライリョウゾウ} 阿弥陀如来立像	竹之山931	H1. 11. 21	日高 英勝			
36	"	41	マ ^{ガイブツ} 磨崖佛	下谷口2211	"	山下 耕治			
37	記念物(史跡)	42	キワ ^{キオオノスケケヨシ} ボトウ 木脇大炊介祐兄墓塔	恋之原827-3	H16. 2. 5	木脇 祐二			
38	有形(彫刻)	82	セキ ^{オクシンリョウ} クゾウ 石屋真梁木像	徳重521 (妙圓寺)	H23. 10. 25	宗教法人 妙圓寺			
39	日吉	記念物(史跡)	43	ハチマン ^{ジンジャ} 八幡神社	日置5301-1	S44. 3. 14	氏子総代	管理:八幡自治会	
40		"	44	ダイ ^{ジョウジヤト} 大乘寺跡	日置5680	"	西郷 隆文	管理:吉富山大乘寺顕彰会	
41		"	45	オニマル ^{ジンジャ} 鬼丸神社	吉利4827	"	氏子総代		
42		"	46	オン ^{リンジ} アト 園林寺跡	吉利5004-3	"	小松 静子	管理:小松帯刀顕彰会	
43		"	47	シン ^{コウ} アト 深固院跡	吉利7586外	"	日置市	管理:扇尾自治会	

番号	地域	種別	記号 番号	名称	所在地	指定年月日	所有者	備考	
44	日吉	記念物(史跡)	48	カゴシマ ツカアト 鹿児島塚跡	吉利2750	S44.12.1	下野 喜一郎		
45		"	49	イワヤ カンシ 岩屋観音	山田2154-1	"	個人	管理:山田自治会	
46		有形民俗	50	ヤマダ タ カミ 山田の田の神	山田89	"	日置市	"	
47		記念物(史跡)	51	ヨシトシ ジンジャ 吉利神社	吉利5293	"	北区自治会		
48		有形(彫刻)	52	チヂジゾウ 乳地蔵	吉利7576前	"	扇尾自治会		
49		記念物(史跡)	53	コウモンジ アト 光禪寺跡	日置352	S52.8.12	日置麓自治会		
50		"	54	ケイザンジ アト 桂山寺跡	日置3253, 3258	"	個人(複数)	管理:日新高齢者 クラブ	
51		"	55	クマノ ジンジャ 熊野神社	日置1237-1	"	熊野神社	管理:熊野自治会	
52		有形(彫刻)	57	ロクダイモクゾウ 六代木像	吉利3017-2 (清浄寺)	"	清浄寺		
53		有形(書跡)	59	ヘンガク イ オウホウデン 扁額「醫王寶殿」	日置3390-1 (明信寺)	"	明信寺		
54		有形(工芸品)	60	コマツケ ヨロイウツキ 小松家の鎧一式	鹿児島市城山町7- 2(黎明館)	S55.2.20	日置市	黎明館へ寄託	
55		無形民俗	61	オウ オドリ お田植え踊	日置5301-1(日置八 幡神社), 吉利4827 (鬼丸神社)	S58.9.12	日新子ども会外9 保存会		
56		"	62	タイコ オドリ 太鼓踊	日置諏訪・八幡 吉利北・中・南区	"	諏訪太鼓踊り保存 会外4保存会		
57		有形(彫刻)	63	セキオクオショウテ ボ 石屋和尚手彫りの石地蔵	日置1234	H4.1.31	谷山 タマ	管理:熊野自治会	
58		記念物(史跡)	64	ビヤモンテン 毘沙門天	日置9089-3	H14.5.30	毘沙門自治会		
59		吹上	有形(歴史資料)	65	ジツンバシラ 日新柱	中原2485 (伊作小学校)	S40.1.22	日置市	
60			有形(彫刻)	66	エビス ソウ 蛭子像	中原2980-3	"	東本町自治会	
61			有形(古文書)	67	フキアゲモンジョ 吹上古文書	中原2568(吹上歴史 民俗資料館)	"	日置市	
62	記念物(史跡)		68	タホウ ジアト 多宝寺跡	中原3143, 3243	"	一般財団法人 島津宗家記念財団	管理:多宝寺自治 会	
63	"		69	テトクジ アト 天徳寺跡	湯之浦2275の一部	"	"	管理:小牧自治会 青壮年部	
64	"		70	テンショウジアト 天昌寺跡	永吉14884-6	"	島津 基之	管理:永吉南郷会	
65	"		71	タナカ ジョウアト 田中城跡	和田2145-1の一部	"	田中 まり子	管理:和田地区公 民館	
66	"		72	ナンゴウジョウアト 南郷城跡	永吉14011-1	"	日置市	管理:永吉南郷会	
67	記念物(史跡)		74	バイテンジ アト 梅天寺跡	永吉5761-2	S44.5.2	島津 基之	管理:永吉南郷会	
68	"		75	コ ミドリサンセイフクジ アト 小緑山西福寺跡	入来326	"	日置市	管理:吹上地区公 民館	
69	"		76	カイゾクインアト 海蔵院跡	湯之浦2170-2外4筆	"	日置市 外	管理:小牧自治会 青壮年部	
70	有形(工芸品)		77	ヒワ 琵琶 3面	中原2568(吹上歴史 民俗資料館)	S45.6.1	宗教法人 常楽院		
71	有形(絵画)		78	カケジク フク 掛軸 2幅	中原2568(吹上歴史 民俗資料館)	"	"		
72	有形(古文書)		79	コモンジョ 古文書 1	中原2568(吹上歴史 民俗資料館)	"	"		
73	有形(建造物)		80	ハマダ バシ 浜田橋	永吉15797地先から 同15798地先	S54.12.21	日置市		
74	有形(彫刻)		83	フキアゲチヨウコ マキ ア ミダニョライソウ 吹上町小牧の阿弥陀如来像	中原2568(吹上歴史 民俗資料館)	H25.3.21	日置市		
75	有形(歴史資料)		84	フキアゲチヨウ オオナムチ ジンジャホウフビン 吹上町大汝牟遲神社奉納品	中原2568(吹上歴史 民俗資料館)	H30.3.28	大汝牟遲神社	吹上歴史民俗資料 館へ寄託	

8 市体育施設一覧

番号	施設名	住所	連絡先	
1	フラゴラアリーナ日置（日置市伊集院総合体育館）	伊集院町郡一丁目60	フラゴラアリーナ日置 273-1033	
2	日置市伊集院武道館	伊集院町下谷口1786		
3	日置市伊集院弓道場	伊集院町徳重1787		
4	日置市伊集院相撲場	伊集院町徳重1787		
5	日置市伊集院総合運動公園	あいハウジング陸上競技場	伊集院町野田1792 【指定管理者】 ㈱セイカスポーツセンター 伊集院総合運動公園 272-2525	
6		西郷組テニスパーク		
7		プール		
8		YOSHIKOUスタジアム伊集院		
9		グラウンドゴルフ場		
10		多目的広場		
11		西郷組サッカーパーク		
12		チェスト小鶴ドーム		
13	テニスコート	伊集院町妙円寺一丁目 2200番地571	フラゴラアリーナ日置 273-1033	
14	日置市妙円寺中央公園 ソフトボール場			
15	ゲートボール場			
16	日置市B&G東市来海洋センター	体育館	東市来町湯田3465-1 【指定管理者】 ㈱日本水泳振興会 274-2401	
17		プール		
18	日置市東市来庭球場	東市来町長里27-1		社会教育課 248-9434
19	日置市東市来相撲場			
20	日置市東市来修錬館	東市来町湯田700-1	【指定管理者】 ㈱セイカスポーツセンター 東市来総合運動公園 274-0405	
21	日置市東市来屋内レクリエーション施設	いちき串木野市大里2150		
22	日置市東市来グラウンドゴルフ場	東市来町伊作田1037-2		
23	みなみの風総合運動公園 （日置市東市来総合運動公園）			多目的陸上競技場
24				多目的広場
25				テニスコート
26				東市来ドーム
27		日置市東市来弓道場		
28	中村商会スタジアム	東市来町湯田2041		
29	（日置市東市来運動公園）補助球場			
30	日置市日吉総合体育館	日吉町日置5218	【指定管理者】 ㈱セイカスポーツセンター 日吉総合体育館 292-2056	
31	日置市日吉テニスコート			
32	小正醸造日吉運動公園グラウンド	日吉町日置5243-1		
33	日置市日吉弓道場			
34	日置市日吉相撲道場			
35	日置市日吉グラウンドゴルフ場	日吉町日置5302		
36	日置市日吉管理棟			
37	日置市日吉多目的広場			
38	日置市日吉研修棟（せつぺとべ日吉館）			
39	日置市日吉武道館	日吉町日置367	日吉支所教育振興課 292-2115	
40	日置市吹上勤労者体育センター	吹上町湯之浦629-8	管理委託先296-3532	
41	日置市吹上浜公園	陸上競技場	吹上町中原1353-5 【指定管理者】 ㈱セイカスポーツセンター 実総アリーナ 296-3077	
42		野球場		
43		実総アリーナ		
44		吹上浜大福亀ドーム		
45		テニスコート		
46		弓道場		
47		相撲場		
48		グラウンドゴルフ場		
49		ゲートボール場		
50		コトブキサッカーフィールド吹上 （日置市吹上人工芝サッカー場）		吹上町中原1352-17

9 市指定研究協力校設置及び運営要綱

(1) 設置の趣旨

平成29年度から始まった日置市における小中一貫教育を推進するために、「のびゆくひおきっ子」「ひおきふるさと教育」「チェスト行けひおきっ子」の3つの事業に関する研究を行うモデル校（校区）として、市教育委員会が指定する。

(2) モデル校（校区）指定の方法

ア 各中学校・義務教育学校区を単位として、3つの事業を輪番で指定する。

イ 指定する事業は、「のびゆくひおきっ子」「ひおきふるさと教育」「チェスト行けひおきっ子」とする。

(3) モデル校（校区）指定の輪番

指定期間	公開年度	のびゆくひおきっ子Ⅱ	ひおきふるさと教育	チェスト行けひおきっ子Ⅲ
H29～30	30	伊集院中学校区	伊集院北中校区	上市来中学校区
R元～2	2	東市来中学校区	吹上中学校区	土橋中学校区
R3～4	4	日吉学園校区	伊集院中学校区	伊集院北中学校区
R5～6	6	吹上中学校区	土橋中学校区	東市来中学校区
R7～8	8	(R6～7, 7年度公開)	日吉学園校区	伊集院中学校区

※ 令和9年度以降は、8年度までに方向性を決定する。

(4) モデル校（校区）への助成

市教育委員会は、訪問又は文書等によって指導助言を行い、協力校の研究を助成する。

(5) 指定期間

原則として2年間とする。

(6) モデル校（校区）の運営

ア 小中一貫教育の特色を生かし、モデル校区の全学校が課題を共有し、共通実践を進める。

イ 研究協力校の運営は、モデル校区内の各学校長の責任において行う。各学校長は、テーマ研究が学校運営の中に正しく位置付けられ、正常な運営モデル校としての役割を果たすようにする。

ウ 研究目標は、各中学校区において実践可能なものに絞って設定し、実践的な研究の累積に努める。

エ 研究推進や研究会の持ち方、その他の運営については、学校が市教育委員会と協議して決定する。

オ 原則として、研究2年目に研究結果等についての公開研究会又は誌上発表を行う。

10 日置市教育委員会学校訪問実施要項

1 趣旨

日置市教育委員会は、管下の各小・中・義務教育学校を訪問し、学校教育活動の実態を把握するとともに、訪問校の学校経営並びに学習指導、生徒指導、その他学校教育上の諸問題及び事務全般について共同研修し、学校教育・学校事務の改善・充実に資する。

2 当日の日程及び内容

- (1) 学校長は日程の策定に当たり、市教育委員会とできるだけ早く協議し、平常校時を原則とし、学校の実状に即して日程を策定する。おおよその訪問時間は、4時間程度とする。
- (2) 内容については、次の事項を参考にし、訪問の趣旨が十分生かされるようにする。
 - ア 学校長による学校経営方針の説明
 - イ 教頭による具体的な取組や課題等の説明
 - ウ 授業参観
 - エ 施設・設備等の参観
 - オ 表簿閲覧
 - カ 事務指導
 - キ 給食指導参観

3 留意事項

- (1) 当日の日程及び内容については、約1か月前に教育委員会と協議して、具体案を決定する。
- (2) 関係資料（指導案綴りを含む）は、14日前までに市教育委員会へ16部提出する。
- (3) 授業参観は、なるべく多くの教員の授業が参観できるよう工夫する。
- (4) 表簿等閲覧については、次の表簿及び教育委員会から要請があったものを整理して準備しておく。（ゴシック体のものを中心に閲覧します。）

<表簿等>

学校沿革史、卒業証書授与台帳、旧職員履歴書綴、備品台帳、転退学者名簿、辞令交付簿、公文書綴、統計資料綴、諸願書・届書綴、出張命令簿、復命書綴、**給与簿**、**勤務関係承認簿**（出勤簿も含む）、**学校日誌**、学校要覧、**指導要録**、**出席簿**、**安全点検簿**、**保健日誌**、**健康診断票**、**旅行命令簿**、**研修承認・報告簿**、**教科用図書関係**、**給食日誌**、**転出入台帳**、**サービスファイル**

（初任研、パワーアップ、ステップアップ研修等関係）←該当職員がいる場合

令和8年度 市教委学校訪問計画

月	日	曜	学校名	月	日	曜	学校名
6	8	月	美山小	9	17	木	伊集院北小
6	11	水	土橋小	9	25	金	伊作小
6	15	月	上市来小	9	29	火	伊作田小
6	23	火	土橋中	10	19	月	和田小

11 行事計画

令和8年度4月行事予定表

総務・学校教育					
日	曜	県行事	地区行事	市関係行事	各地域行事
1	水	校長辞令交付式・新任校長研修会(カクイクス交セ) 新規採用教職員辞令交付式(カクイクス交セ) フレッシュ研修[基礎研修オンデマンド研修](視聴期間:21日まで) 第1回新規採用養護教諭・栄養教諭研修[オンデマンド研修](視聴期間:21日まで)		ALT研修会(10:00~市中公) 教育委員会辞令交付式(9:30~市中公) 新任教頭辞令交付式(市中公)	市学校給食衛生管理研修会(各給食センター)
2	木			第1回スクールガードリーダー連絡会(11:00~12:00市中公) ふれあい教室指導員研修会(9:00~市中公) 市教育相談員等連絡協議会①(14:00~市中公)	
3	金			市特別支援教育支援員連絡会(15:00~市中公)	
4	土			管理職等合同歓迎会(未定,十八番館)	
5	日				
6	月				
7	火			学校給食センター教育長指導(9:00~各センター)	
8	水	県立高等学校入学式 串木野特別支援学校入学式		公立小・中・義務教育学校第1学期始業式 公立幼稚園入園式(午前 東市来幼稚園)	
9	木	「学習者主体の授業」実現プロジェクト教育事務所等担当者会(オンライン) 出先機関の長及び教育機関の長等会議(県庁) 教育事務所指導課長等連絡会(オンライン)		公立小・中・義務教育学校入学式	
10	金			市部活動指導員連絡会(18:00~市中公)	市学校給食担当者連絡会(15:00~16:45各地域)
11	土				
12	日				
13	月	公立高等学校及び特別支援学校長会(～14日,県庁) 出先機関及び教育機関総務課長等会議(県庁) 第1回指導主事等会議(～16日,オンライン)			
14	火				
15	水			速度超過違反防止強化期間①(4月15日～5月15日) 子ども支援センター4課連携連絡会①(9:30～11:00市中公)	
16	木	前期指宿・川辺・日置地区高等学校等生徒指導連絡協議会(枕崎高校)	日置地区フレッシュ修実施設長等連絡協議会(日中公 午前) 鹿児島地区「学習者主体の授業」実践校区による授業改善プロジェクト推進委員会(日中公 午後)	市事務職員財務説明会(14:30～16:45 市中公)	
17	金	児童生徒等交通事故防止対策連絡会(未定)高等学校,特別支援学校フレッシュ研修[初任研修:1年目研修]実施校長等連絡協議会(総教セ)		市校長研修会①(9:00～14:35 市中公) 市予算説明会(14:45～15:30 市中公) 転入職員宣誓式(16:00～16:45 市中公) ※校長会協議	
18	土				
19	日				
20	月	全国学力・学習状況調査(中学校英語「読むこと」「書くこと」「聞くこと」は20日～28日のいずれか1日でCBT方式で実施,予備日は4月24日。「話すこと」は4月28日～5月29日のいずれか1日)	年度当初オンラインミーティング(午前)	定例教育委員会(16:00～市中公)	
21	火	人権同和教育推進に係る連絡会(オンライン)	地区中体連第1回評議員会・専門部長会 年度当初オンラインミーティング(終日)	【給与支給日】 市栄養教諭研修会①(15:00～16:45市中公)	
22	水	フレッシュ研修(小・中・高・特 基礎研修オンライン)※予備日:5/1 第1回新規採用養護教諭,栄養教諭研修(オンライン) 中学校臨時免許状等による教科担任教員等研修会【国語,数学,音楽,美術】(オンライン) 人権同和教育推進に係る連絡会(オンライン)	日置地区学校事務職員会理事会(13:30～市中公) 年度当初オンラインミーティング(午後)	市保健主任・養護教諭等研修会(14:00～16:45市中公)	
23	木	全国学力・学習状況調査 中学校臨時免許状等による教科担任教員等研修会【社会,技術,家庭】(オンライン) 新規採用養護教諭,栄養教諭研修校長・指導教員等連絡協議会(ハイブリッド)(総教セ・オンライン) 市町村公立学校施設整備等説明会(自治会館)		教育相談員等連絡会①(9:00～市中公)	
24	金	中学校臨時免許状等による教科担任教員等研修会【理科,保健体育,外国語】(オンライン)	第1回鹿児島地区小・中・義務教育学校校長研修会(カクイクス交セ) 第1回鹿児島地区教育長会(カクイクス交セ)		
25	土				
26	日				
27	月	人権教育指導主事等研修会(オンライン)			
28	火	第1回幼稚園新規採用教員研修会(総教セ)		市教頭研修会①(9:00～14:30 市中公) 市研究協力校等連絡会(15:00～16:45 市中公)	
29	水	昭和の日			
30	木		第1回鹿児島地区学校保健会・養護教諭部会(鹿地援局)	学習指導アシスタント派遣事業運営委員会(15:00～市中公)	
備考		教育行政連絡会(中旬,県庁) 新規採用職員研修[事務職員1](前期:4月下旬～6月下旬,後期:10月上旬～12月中旬,自治研修セ) 第1回教科用図書選定審議会(下旬,県庁)	鹿児島市及び鹿児島地区小・中・義務教育学校新規採用事務職員研修会(中旬,鹿地援局) 鹿児島地区教育委員会連絡協議会会計監査	市部活動指導員連絡会	

令和8年度 日置市教育委員会行事計画(社会教育課) 【4月】		[東]東市来支所教育振興課 [日]日吉支所教育振興課 [吹]吹上支所教育振興課 [社]社会教育課社会教育係 [中]日置市中央公民館 [文]社会教育課文化係 [ス]社会教育課スポーツ振興係 [図ふ]ふきあけ図書館 [図央]中央図書館 [図東]東市来図書館 [図ひ]ひよし図書館 [図ふ]ふきあけ図書館
日 曜	全国・九州・県・地区 行事	市 / 地域 行事
1	水 [県]春の散歩道開放(4/1～5/5、青少研)	市教育委員会辞令交付式(9:30-市中公) ※市地区公民館館長・支援員辞令交付式及び館長・支援員会①(15:00-市中公・中ホール、大会議室)
2	木	※(学教)第1回スクールガードリーダー連絡会(11:00～12:00市中公)
3	金	[ス]伊集院地域スポーツ協会理事会・総会(19:00-市中公・大会議室、研修2.3) [ス]東市来地域スポーツ協会総会(19:00-東中公) [日]日吉地域スポーツ協会理事会・総会(19:00-日吉中公) [吹]吹上地域スポーツ協会総会(19:00-吹中公) [吹]吹上地域女性連絡会(9:30-吹中公)
4	土	[図央]どうおはなし会(10:30-中央図) [図東]こけおはなし会(10:30-東図) ※市教育委員会・管理職合同歓迎会(予定) [図ふ]赤ちゃんのおはなし会(10:30-ふ図)
5	日	
6	月 [県]地区・市町村スポ協(社会体育)担当者会(サンロイヤル)	[日]日吉地域子ども会育成連絡会理事会・総会(19:00-日吉中公)
7	火	市スポーツ少年団本部総会(19:00-市中公・大会議室) 市市女連絡会(9:30-12:00日吉中央公民館)第1回役員会(13:00-15:00日吉中公) ※新任職員(館長・支援員)研修会
8	水 ※公立小・中学校、義務教育学校第1学期始業式	※あいさつの日 ※公立幼稚園入園式(午前、東市来幼稚園) 市市社会教育担当者会①(9:30-日吉) [吹]吹上地域子ども会育成連絡協議会理事会・総会(19:00-吹中公) [図央]むぎばたけおはなし会(10:30-中央図) 市市スポーツ推進委員会総会(19:00-市中公・研修)
9	木 ※公立小・中学校、義務教育学校第1学期入学式 [九州]第1回九州地区スポーツ協会連絡協議会(～10日、鹿児島県ホテルマイステイズ天文館)	市市P連三役会(19:00-20:30市中公・小会議室) [吹]小学校新1年生本プレゼント(10:00-各小学校) [東]東市来地域子連第1回運営委員会(19:00-東中公)
10	金 [地区]日置地区スポーツ協会連絡協議会常任理事会(10:00-日中公・講座室3) [地区]日置地区スポーツ推進委員連絡協議会(13:30-日中公・研修2.3) [地区]鹿児島県内PTA連絡会(19:30-市中公・中ホール)	[社]伊子連第1回役員会(19:00-20:00市中公・講座室3) 市市スポーツ協会総会(19:00-市中公・大会議室) [図ひ]図書整理日 [日]日吉地域生活学校役員会(9:30～日吉中公) [中公]伊女連役員会(13:30-15:30市中公・中ホール)
11	土	[日]日吉地域子ども会リーダー研修会(9:00-日吉中公) [図ひ]おはなし会
12	日 [県]県立博物館連携講座(春の植物採集)(青少研)	
13	月	[吹]伊作太鼓踊保存会総会(18:30-吹中公)
14	火 [県]第1回指導主事等会議(～16日、オンライン開催、調理室)	[東]生活学校運営委員会①(8:30-東中公) [日]日吉地域女性連第1回運営委員会(9:30-日吉中公) [文]伊集院地域文化協会第1回役員会(13:30-市中公・小会議室)
15	水 [県]社会教育行政研修会(オンライン開催、調理室) [県]県市町村教育長会第1回役員会(鹿市教育総合センター)	[吹]吹上地域文化協会理事会(13:30-吹中公) [日]日吉地域文化協会第1回役員会(9:30-日吉中公) [図ひ]成人読書会
16	木 [県]第1回指導主事等会議(小会議室) [県]公民館連絡協議会監査(県庁10:00)	[中公]伊集院地域生活学校第1回運営委員会(13:30-中公中ホール)
17	金	市市長研修会①(9:00-15:15市中公・大会議室)《職員紹介》 市市予算説明会(15:15-市中公・大会議室) 市転入教職員宣誓式(16:00-16:45市中公・中ホール) [東]東市来地域子連総会(19:00-東中公) [図ふ]図書整理日 [中公]伊女連第1回正副会長会(19:00-徳重東公民館)
18	土 [県]青少年育成の日	[図ふ]2～3歳児のおはなし会(10:30-ふ図) 市ジュニアオーケストラ役員会(16:00-市中公・小会議室) 市ジュニアオーケストラ入団式(18:15-市中公・大会議室) 市ジュニアオーケストラ総会(19:30-市中公・大会議室)
19	日 [県]家庭の日	
20	月	市定例教育委員会(16:00-市中公・中ホール) [社]青ハク講習(9:00-17:00市中公・講座室3) [吹]吹上地域文化協会総会(10:00-吹中公)
21	火 [地区]日置地区地域女性団体連絡協議会役員連絡会(10:00-いちき庁舎) [県]人権同和教育推進に係る連絡会(オンライン)	[図央]図書整理日
22	水	[図央]むぎばたけおはなし会(10:30-中央図) [中公]伊集院地域各種女性団体代表者会①(13:30-市中公・中ホール)
23	木 全国学力・学習状況調査	[東]女性連運営委員会①(10:00-東中公)
24	金 [地区]第1回鹿児島地区小・中学校長及び義務教育学校長研修会(力交せ) 第1回鹿児島地区教育長会(力交せ) [県]県文化財保護指導委員研修会(鹿児島市)	[社]伊子連子ども会リーダー及び育成指導者研修会、総会準備(13:00-22:00市中公・中ホ、和室ホール) [図東]図書整理日 [中公]ブックスタート(9:00-市中公・和室ホール)[吹]吹上地域女性連運営委員会①(9:00-吹中公) [吹]吹上地域女性連リーダー研修会(13:00-南薩自然の家)
25	土 [県]泊まってみよう青少研26日まで	[社]伊子連子ども会リーダー及び育成指導者研修会、総会(9:30-11:30市中公・中ホール、和室ホール) [社]チェスト定例会①(12:30-市中公・中ホール) [図央]みつばち文庫おはなし会(10:30-中央図) [図ふ]おはなし会(10:30-ふ図)
26	日	
27	月 [県]人権教育指導主事研修会(オンライン-小会議室)	[吹]日新公顕彰会総会(10:00-吹中公)
28	火 [県]県地域女性団体連絡協議会総会(県婦人会館)	市市教頭研修会①(9:00-14:30市中公・大会議室)《職員紹介》 ※(学教)市研究協力校等連絡会(15:00-16:45市中公・大会議室) [図央]図書館友の会(9:30-伊地区館)
29	水 <昭和の日>	
30	木	
備考	第76回県青年団協議会定期大会(県青年会館)	[図央]休館日:毎週木曜日 [図東][図ひ][図ふ]休館日:毎週月曜日

令和8年度5月行事予定表

総務・学校教育					
日	曜	県行事	地区行事	市関係行事	各地域行事
1	金	フレッシュ研修(小・中・高・特 基礎研修オンライン)予備日		ALT研修会(10:00～市中公)	
2	土				
3	日	憲法記念日			
4	月	みどりの日			
5	火	こどもの日			
6	水	振替休日			
7	木	特別支援学級等新任担当教員研修会[通級指導教員] (~8日, 総教セ他) 九州地区退職校長会鹿児島大会 (~8日, ウェルビュー)			
8	金	人権教育指導者育成研修会及び人権教育研修推進員研修会(オンライン, 県庁) 児童生徒等水難事故防止対策連絡会議(未定) 鹿児島県市町村教育委員会連携協議会定期総会(13:00～鹿児島市民福祉プラザ) 鹿児島県市町村教育委員会定期総会(15:00～鹿児島市民福祉プラザ)	第60回日置地区人権・同和教育基礎講座・総会(13:30～いちきアクアホール)	市学校司書等研修会(14:00～16:30市中公)	
9	土			土曜授業実施日(伊集院小、飯牟礼小、花田小、伊集院中)	
10	日		スクールガード・防犯ボランティア等研修会(午前: いちきアクアホール)		
11	月	県道徳教育パワーアップ研究協議会(自治会館)			
12	火	新任校長研修会 (~13日, 総教セ) 特別支援学級等新任担当教員研修会[特別支援学級] (~13日, 総教セ他)			
13	水	全国都市教育長協議会総会・研修大会 (~15日 高知県高知市) 学校部活動及び地域クラブ指導者研修会(サンエールかごしま)	地区中体連陸上競技大会	一水会総会(11:00～) 市教育支援委員会①(14:00～16:45市中公) 市編纂実践アシスタント事業連絡会・研修会(9:00～12:00市中公)	
14	木	新任教頭研修会 (~15日, 総教セ) 全国都市教育長協議会総会・研修大会 (~15日 高知県高知市) 鹿児島県租税教育推進協議会定期総会(鹿児島税務署 14:00～)	地区中体連陸上競技大会(予備日)	市小体連第1回理事会・評議員会(14:30～市中公)	
15	金	SC・SSW連絡協議会(カクイックス交セ) 全国都市教育長協議会総会・研修大会 (~15日 高知県高知市)		市学方向上対策研修会(市中公) 市事務職員役員会(14:00～市中公)	
16	土				
17	日				
18	月				
19	火	フレッシュ研修[初任研修:1年目研修]総教セ実施分(小①・中・高・特: ~21日, 総教セ) 退職校長会総会(県青少年会館) 第1回19市学校教育課長等会議 (~20日 指宿市)		小中一貫教育研究協議会運営委員会及び第1回実行委員会(14:00～16:45市中公)	
20	水			定例教育委員会(14:00～東市来支所) 子ども支援センター4県連携連絡会②(9:30～12:00市中公)	串木野特別支援学校運動会(高等部)
21	木		第1回地区学校保健会理事会・評議員会(15:30～ いちき串木野市)	【給与支給日】	串木野特別支援学校運動会(中学部)
22	金	鹿児島市立伊敷中学校研究公開	第1回鹿児島地区小・中学校及び義務教育学校教頭研修会(カクイックス交セ)		串木野特別支援学校運動会(小学部)
23	土				
24	日			運動会(伊作田小、日吉学園、伊作小)	
25	月				
26	火	第2回新規採用養護教諭、栄養教諭研修(~28日, 総教セ他) ユニセフ・キャパベン・キャンペーン(~27日)		教育相談員等連絡会②(9:00～ 市中公)	
27	水	体育・保健体育指導力向上研修(~29日, 愛媛県)	日置地区小・中・義務教育学校生徒指導担当者等研修会(日中公)		
28	木	「学習者主体の授業」実現プロジェクト教育事務所等担当者会(オンライン) 訪問教育等担当教員研修会(~29日, 総教セ)			
29	金	鹿児島大学教育学部附属小学校授業公開 鹿児島大学教育学部附属中学校公開研究会 第2回幼稚園新規採用教員研修会(附属幼・小)		「わくわく作文塾」指導者研修会(R8のみ実施:15:00～市中公)	
30	土				
31	日	国際教育・グローバル人材育成講演会[留学フェア]English Cafe(カクイックス交セ)			
	備考	鹿児島県租税教育推進協議会定期総会(中旬, 鹿児島税務署) 学校給食九州ブロック研究協議会(長崎県) 問い合わせ問題に関するオンライン説明会(含:生徒指導提議の改定に関する説明)(未定, オンライン) 鹿児島地区人権教育授業実践研修会(隔年実施・R9) 鹿児島科学技術コンソーシアム協議会(下旬, 2回目:9月下旬, 3回目:1月下旬) 令和8年度第1回かごしま「教育の情報化」推進連絡協議会(未定)	鹿児島地区教育委員会連絡協議会総会・研修会(未定) 日置地区租税教育推進協議会総会		

令和8年度 日置市教育委員会行事計画(社会教育課) 【5月】		[東]東市来支所教育振興課 [日]日吉支所教育振興課 [吹]吹上支所教育振興課 [社]社会教育課社会教育係 [中公]日置市中央公民館 [文]社会教育課文化係 [ス]社会教育課スポーツ振興係 [図ふ]ふきあげ図書館 [図央]中央図書館 [図東]東市来図書館 [図ひ]ひよし図書館 [図ふ]ふきあげ図書館
日 曜	全国・九州・県・地区 行事	市 / 地域 行事
1	金	※あいさつの日 ※(学教)評価制度校長面談(1日、7日 9:00-市中公) [吹]吹上地域生活学校運営委員会(9:30-吹中公) [吹]吹上地域文化財保護協会理事会(10:00-吹中公)
2	土	[図央]どうおはなし会(10:30-中央図) [図ふ]赤ちゃんのおはなし会(10:30-ふ図) [図東]こけけおはなし会(10:30-東図)
3	日	<憲法記念日>
4	月	<みどりの日>
5	火	<こどもの日> [県]青少研GOGO若葉フェスタ(青少研)
6	水	<振替休日>
7	木	[地区]駅伝スタッフ会(18:30-フラゴリアリーナ日置) [吹]吹上地域各種女性団体連絡協議会運営委員会①(9:30-吹中公)
8	金	[県]県市町村教育委員会連絡協議会定期総会(かごしま市民福祉プラザ) [市]第1回市子連理事会(18:30-20:00市中公・中ホール) [東]東市来地域文化協会運営委員会(9:30-東中公) [日]日吉地域生活学校開校式(9:30-日吉中公) [図ひ]図書整理日 [中公]伊集院地域生活学校開校式(9:30-市中公・中ホール)
9	土	[図ひ]おはなし会
10	日	[県]ジュニアリーダー高校生クラブ等交流大会実行委員会(9:00市中公・中ホール) [図ひ]おりがみ教室 [地区]スクールガード・防犯ボランティア等研修会(いちきアクアホール)
11	月	[県]スポーツ推進委員及び生涯スポーツ担当者等研修会(総体セ) [吹]女性連海岸クリーン作戦 [東]女団連運営委員会①(10:00-東中公)
12	火	[地区]第1回日置地区社会教育振興会理事等会、第1回鹿児島地区社会教育課長等会議、第1回鹿児島地区子ども会育成連絡協議会(鹿地振局) [社]伊子連第1回運営委員会(19:00-20:00市中公・大会議室) [県]新任校長研修会(~13日、総教セ) [日]日吉地域スポーツ協会部長会(19:00-日吉中公) [図央]図書館協議会①(10:00-11:30-中央図) [県]県コミュニティ推進協議会総会及び研修会(10:00-12:00県庁講堂) [県]県生活学校総会(13:30-15:00県青少年会館)
13	水	[全国]全国都市教育長協議会定期総会・研究大会(高知県~15日) ※(学教)市教育支援委員会①(14:00-16:45市中公・大会議室) [地区]日置地区中体連陸上競技大会(あいハウジング陸上競技場、予備日、14日) [中公]一水会総会・懇親会(18:00-十八番館) [図央]むぎばたけおはなし会(10:30-中央図) (県)学校部活動及び地域クラブ指導者研修会(サンエールかごしま)
14	木	[県]第1回県少年補導センター連絡協議会(伊佐市) [市]市P連第1回評議員会(19:00-20:00市中公・大会議室) [地区]日置地区駅伝競走大会運営委員会・総会(13:30-日中公・中ホール)[地区]日置地区スポーツ協会連絡協議会理事会(総会)(14:00-日中公・大会議室) [社]市P連母親代表打合せ会(20:00-20:30市中公・小会議室) [市]市文化協会連絡協議会第1回理事会、ひおき文芸賞第1回実行委員会(14:00-市中公・小会議室) [県]新任教頭研修会(~15日、県総教セ) [日]日吉地域高齢者学級「日吉大学」開校式(10:00-日吉中公) [県]柔道指導者講習会(~15日、総体セ) [日]日吉大学1班活動日(13:30-15:30) [県]鹿児島県租税教育推進協議会定期総会(鹿児島税務署)
15	金	第80回国民スポーツ大会強化指定証授与式(県庁講堂) [日]日吉地域文化協会総会(9:30-日吉中公) [県]市町村文化財行政担当職員研修会(力交セ) [東]生活学校開校式(8:30-東中公) [図ふ]図書整理日 [市]市青少年海外派遣事業応募者面接(18:30小会議室)
16	土	[県]青少年育成の日 [図ふ]2~3歳児のおはなし会(10:30-ふ図) [県]第54回県スポーツ少年団競技別交歓大会[軟式野球](~17日、各会場)
17	日	[県]家庭の日 [県]博物館まつり(県博物館)
18	月	
19	火	[県]第1回19市学校教育課長等会議(~20日、指宿市) ※(学教)小中一貫教育研究協議会運営委員会及び第1回実行委員会(14:00-16:45市中公・研修2・3) [文]伊集院地域文化協会総会(13:30-市中公・大会議室) [図央]図書整理日
20	水	[県]県社会教育委員連絡協議会総会・研修会(13:30-16:00自治会館) [日]日吉地域女性連第1回連絡会・研修会(9:30-日吉中公) [市]市PTA連絡協議会総会(18:30-19:50市中公・大会議室) [図ひ]成人読書会 [中公]伊女連研修視察 [吹]吹上地域生活学校開講式(9:00-吹中公)
21	木	[市]市PTA連絡協議会総会(18:30-19:50市中公・大会議室) [社]第1回はくみ編集委員会(20:00-20:30市中公・小会議室) [東]生活学校運営委員会②(13:30-東中公) [日]日吉大学2班活動日(13:30-15:30)
22	金	[地区]第1回鹿児島地区小・中学校及び義務教育学校教頭研修会(力交セ) [東]東市来地域文化協会総会及び地域文化祭第1回打合せ会(9:30-東中公) [県]県公民館連絡協議会総会(自治会館) [図東]図書整理日 [県]県P広報紙担当者研修会(10:00-12:30自治会館) [市]市女連グラウンドゴルフ大会準備(13:00-吹上総合運動公園)
23	土	[地区]日置地区スポーツ少年団指導者協議会評議員会・研修会(14:00-市中公・大会議室) [市]市女連グラウンドゴルフ大会(8:30-吹上総合運動公園) [県]ファミリーデイキャンプ春物語(青少セ) [図央]みつばち文庫おはなし会(10:30-中央図) [図ふ]おはなし会(10:30-ふ図) [県]アウトドア活動指導者育成講習会(南少家)「30・31日」
24	日	※小・中学校運動会(伊作田小、伊作小、日吉学園)
25	月	[市]市少年補導センター運営協議会(14:00-15:30市中公・中ホール)
26	火	[地区]日置地区社会教育振興会総会、鹿児島地区社会教育委員連絡協議会理事会(いちき串木野市市来庁舎) ※市地区公民館長・支援員・協力員会(兼市地区公民館支援員会)(14:00-16:00市中公・大会議室) [図央]図書館友の会(9:30-伊地区館)
27	水	[県]メディア研修講座:アドバンス型(先進事例編)[市町村教委等社会教育関係者対象](始良市) [図央]むぎばたけおはなし会(10:30-中央図) [社]市青少年海外派遣事業事前研修(18:30-20:00市中公・小会議室)
28	木	[県]図書館「総合」講座[基礎編](県図書) [市]市子連総会(18:30-20:00市中公・大会議室)
29	金	[県]県子ども会育成連絡協議会総会(10:00-12:00)、指導者・育成者大会(13:10-14:30青少年会館) [中公]伊集院地域生活学校料理教室(8:20-土橋加工センター) [吹]吹上地域各女運営委員会①(9:30-吹中公) [中公]ブックススタート(9:00-市中公・和室ホール)
30	土	
31	日	
備考	メディア研修講座[市町村教委等社会教育関係者対象](12月までに年14回程度、市町村へのサポート講座は随時、カクイクス交セ) [九州]B&G南九州ブロック連絡協議会総会(宮崎市 日程未定)	[図央]休館日:毎週木曜日 [図東][図ひ][図ふ]休館日:毎週月曜日

令和8年度6月行事予定表

総務・学校教育					
日	曜	県行事	地区行事	市関係行事	各地域行事
1	月			ALT研修会(10:00～市中公) 第1回小中一貫教育研修会(基準日 各地域) 合同計画訪問(吹上中)	
2	火	経験者教頭研修会[小・中4年目, 県立3年目](総教セ)		市特別支援教育研修会・特別支援教育支援員研修会(14:30～市中公 小・中担当者対象) 市小学校体育主任会①(15:30～市中公)	
3	水	第1回教育事務所指導課長等会議(県庁) 県人権同和教育基礎講座(加音ホール) 不登校対応講座(～4日, 総教セ) 中学校臨時免許状等による教科担任教員等研修会【国語, 社会, 数学, 技術, 家庭】(総教セ他)	第1回鹿児島地区栄養教諭等研修会(日中公)		
4	木	中学校臨時免許状等による教科担任教員等研修会【理科, 音楽, 美術, 外国語】(総教セ他)	日置地区フレッシュ研修[研究授業研修: 教科](日置市)	第1回子ども支援センター運営委員会(14:00～市中公) 第1回市学校保健会理事会・評議員会(14:30～16:45 市中公)	地域学校司書等研修会(各地域)※基準日
5	金	鹿児島市立田上小学校公開研究会 人権教育管理職研修会[任用2年目](総教セ)※予備日:6/9 県健康・言語障害教育研究会日置大会			東市来地域養護教諭研修会①(14:00～16:45下野建設文化ホール)
6	土				
7	日				
8	月			市教委学校訪問(美山小)	
9	火	人権教育管理職研修会[任用2年目]予備日(総教セ)	地区中学校総合体育大会(各会場)(～12日)		市地域保幼小連絡会(15:00～伊集院) 日吉・吹上地域養護教諭研修会①(吹上中公14:00～16:45)
10	水	教育相談講座(～11日, 総教セ) 部落解放・人権社会確立第45回全九州研究会(鹿児島市)		一水会	市地域保幼小連絡会(15:00～東市来)
11	木	中学校臨時免許状等による教科担任教員等研修会【保健体育】(総教セ他)		合同計画訪問(土橋小)	市地域保幼小連絡会(15:00～日吉・吹上)
12	金	園長等運営管理協議会(総教セ)	日置地区養護教諭等研修会(日中公)	市事務職員研修会(14:00～東交セ)	
13	土			土曜授業実施日(8校)	
14	日	公立学校教員等採用選考試験(一次)(鹿児島市他)			
15	月	県道徳教育パワーアップ研究協議会(未定)		速度超過違反防止強化期間②(6月15日～7月15日) 合同訪問(上市来小)	
16	火			市生徒指導担当者等研修会①(13:30～14:45市中公) 市校外生活指導連絡協議会(14:00～14:40 市中公)	
17	水	「運動大好き“かごしまっ子”」育成推進事業推進校連絡協議会(オンライン) 第1回中学校武道等地域連携推進事業協力者会議(オンライン) 第1回県体力向上検討委員会(オンライン) いじめ防止対策講座(～18日, 総教セ)			伊集院地域養護教諭研修会①(14:00～16:45市中公)
18	木		移動講座:「問い」を深め社会の創り手を育てる小中学校社会科講座(伊集院小)	市部活動地域移行検討会①	
19	金	未来を創る資質・能力育成事業 学びの深化プログラム【ブラッシュアップ・ゼミ】(総教セ予定)	移動講座:学習者主体の学びをデザインする算数・数学科講座(串木野中)	【給与支給日】 定例教育委員会(14:00～市中公) 市特別支援教育研修会(14:00～市中公 幼保担当者対象)	
20	土			市教職員等バレーボール大会(午前・フラゴラアリーナ)	
21	日			4地域合同ふるさと学寮(～24日)	
22	月			教育相談員等連絡会⑤(9:00～市中公)	
23	火			市教委学校訪問(土橋中)	
24	水	フレッシュ研修【初任校研修:1年目研修】総教セ実施分(小②:2人配置校のうち希望者のみ:～26日, 総教セ) 教育支援センター機能強化のための研修会(カクイックス交セ) 課題別研究会「進路保障」(未定)		市ICT担当者等研修会①(14:00～市中公)	
25	木		第47回日置地区進路保障研究会(13:30～伊集院高校)	市校長研修会②(9:00～16:45市中公)	
26	金	令和8年度算数・数学教育研究会(川薩)大会(薩摩川内市)	第1回鹿児島地区指導主事等会議(鹿地振局)	第74回南九州美術展総会・第1回運営実行委員会(15:30～市中公)	
27	土				
28	日				
29	月				
30	火	生徒指導体制づくり講座(生徒指導担当者等)(小1, オンライン) 第3回幼稚園新規採用教員研修会(～7/1, 総教セ)	移動講座:学習者主体の学びをデザインする小中学校国語科講座(川上小)	【期末勤手当支給日】	
備考		第2回教科用図書選定審議会(上旬, 県庁) 第1回県研究指定校連絡会(第2回:未定, オンライン)	学校事務指導(下旬～)	日置地区特別支援教育研究会総会及び講演会	

令和8年度 日置市教育委員会行事計画(社会教育課) 【6月】		[東]東市来支所教育振興課 [日]日吉支所教育振興課 [吹]吹上支所教育振興課 [社]社会教育課社会教育係 [中公]日置市中央公民館 [文]社会教育課文化係 [ス]社会教育課スポーツ振興係 [図ふ]ふきあけ図書館 [図央]中央図書館 [図東]東市来図書館 [図ひ]ひよし図書館 [図ふ]ふきあけ図書館
日 曜	全国・九州・県・地区 行事	市 / 地域 行事
1 月	[地区]前期合同計画学校訪問(吹上中)	※あいさつの日 [日]お田植え踊り激励訪問(19:00-)
2 火		市第1回市社会教育指導員・地区公民館支援員会(9:30-11:30市中公・大会議室)
3 水	[地区]日置地区スポーツ協会連絡協議会常任理事会(13:30-日中公・講座室3)★	[図央]図書館資料選定委員会①(10:00-11:30中央図) [吹]女性連・生活学校・永吉婦人会合同研修視察 [日]お田植え踊り激励訪問予備日(19:00-) [吹] 女性連・生活学校等合同研修視察
4 木	[県]県青少年育成県民会議総会(10:00 青少年会館)※予定	市社会教育担当者②(14:00-吹上)市校外生活指導連絡協議会市職員担当者会(16:00-吹上) 市みんなのYUMEタイムトライアル実行委員会総会(14:00-市中公・大会議室) ※(学教)第1回市学校保健会理事会・評議員会(14:30-16:45市中公・中ホール) [中公]高齢者学級開校式(9:30-市中公・中ホール)
5 金	[県]第1回広域スポーツセンター研修会(未定)	市第1回日置市社会教育委員の会議(13:30-15:00市中公・中ホール) [日]日吉地域生活学校料理教室(8:30-富ヶ原組福祉プラザ) [吹]吹上地域女性連運営委員会②(13:30-吹中公)
6 土	[県]県PTA連合会定期総会(13:00-16:00 自治会館) [地区]日置地区スポーツ推進委員連絡協議会研究大会・総会(13:30-日置市)[県]悠遊学舎夏のどきどきキャンプ(青少研)	[図ふ]赤ちゃんおはなし会(10:30-ふ図) [図東]にけけおはなし会(10:30-東図) [図央]どうようおはなし会(10:30-中央図)
7 日	[県]ジュニアリーダー高校生クラブ等交流大会実行委員会(9:00 市中公・中ホール)	[日]お田植え祭り・せつべとべ(八幡神社・鬼丸神社周辺) [日]第49回日吉せつべとべ弓道大会(9:00-日吉運動公園)
8 月		市教委学校訪問(美山小) 市市生活学校運営委員長連絡会(10:00-日吉中公)
9 火	[地区]日置地区中学校総合体育大会(～12日)	市市青少年育成市民会議(14:00-市中公・中ホール) 市妙円寺詣り行事大会運営委員会(10:00-市中公・大会議室)
10 水		[中公]一水会(11:00-市中公・中ホール) [図央]むぎばたけおはなし会(10:30-中央図)
11 木	[地区]前期合同計画学校訪問(土橋小)	[日]日吉地域女性連第2回運営委員会(9:30-日吉中公) [日]日吉大学1班活動日(13:30-15:30) 市ふるさと学寮事前説明会(19:00-せつべとべ館)
12 金	[地区]鹿児島地区社会教育委員及び社会教育担当者等研修会、鹿児島地区社会教育委員連絡協議会総会(14:00-17:00下野建設文化ホール)	[中公]いすの木学級(14:00-市中公・中ホール) 市市文化協会連絡協議会総会(14:00-市中公・研修室2・3) [図ひ]図書整理日 [吹]生活学校研修会(9:30-吹中公) [中公]ブックスタート(9:00-市中公・和室ホール)
13 土		[図ひ]おはなし会
14 日	[県]第1回社会教育関係団体指導者等研修会及びJL研修会(カ交セ) [県]公立学校教員等採用選考試験(一次)(総教セ他)	[社]市アナウンス講習会(9:30-12:30市中公・中ホール)
15 月	[地区]前期合同計画学校訪問(上市来小)	
16 火	[地区]日置地区地域女性団体連絡協議会研修会、第2回日置地区地域女性団体連絡協議会役員連絡会(いちきアクアホール)	※(学教)市生徒指導担当者①(13:30-14:45 市中公・大会議室) 市校外生活指導連絡会(14:00-14:40 市中公・研修室2・3) [東][伊][日][吹]地域校外生活指導連絡協議会及び少年補導委員研修会(15:00-17:00 市中公・研修室2・3、大会議室、講座室3、中ホール) [図央]図書整理日
17 水	[県]家庭教育学級長等研修会(阿久根市)	[図ひ]成人読書会
18 木		※(学教)市部活動地域移行検討会①(15:00-市中公・研修室2・3) [日]日吉大学2班活動日(13:30-15:30) [東]女性連わくわくセミナー①(9:00-研修視察)
19 金		市定例教育委員会(15:00-市中公・研修室2・3) [図ふ]図書整理日
20 土	[県]青少年育成の日 [県]青少研ハートフルサポーター研修会①(青少研)	<学教>市教職員等バレーボール大会(午前、フラゴアアリーナ日置) [図ふ]2～3歳児のおはなし会(10:30-ふ図)
21 日	[県]家庭の日	[市]ふるさと学寮①(～24日、せつべとべ館)
22 月		[市]ふるさと学寮②(せつべとべ館)
23 火		市教委学校訪問(土橋中) [市]ふるさと学寮③(せつべとべ館)
24 水	[県]課題別研究会「進路保障」(薩摩川内市)	[市]ふるさと学寮④(せつべとべ館) [図央]むぎばたけおはなし会(10:30-中央図)
25 木	[地区]第47回日置地区進路保障研究会(伊集院高校)	市市校長研修会②(9:00-16:45市中公・大会議室)
26 金	[地区]第1回鹿児島地区指導主事等会議(鹿地振局)	※(教総)第74回南九州美術展総会・第1回運営実行委員会(15:00-市中公・研修室2.3) [日]日吉地域生活学校健康体操教室(9:00-富ヶ原組福祉プラザ) [中公]いすの木学級(14:00-市中公・中ホール) [図東]図書整理日
27 土		[図央]みつばち文庫おはなし会(10:30-中央図) 市2026年度子ども読書活動推進大会ワークショップ(10:00-吹中公) [社]チェスト定例会②(13:30-市中公・小会議室)
28 日	[県]県安全啓発初級ファンリーター養成講習会(カクイクス交セ) [県]悠遊学舎わくわくサマーキャンプ事前説明会(青少研) [県]高校生ビジネスプラン作成講座(県図書)	
29 月		[東]女団連絡会・研修会準備(11:00-17:00東中公多目的ホール)
30 火		[東]女団連絡会・研修会(13:00-東中公) [図央]図書館友の会(9:30-伊地区図) [文]伊集院地域文化協会第2回役員会(13:30-市中公・小会議室)
備考	第1回県CS・地域学校協働活動推進委員会(下旬、県庁) かごしま青年リーダー塾(県青年会館) 生涯学習県民大学講座(かごしま県民大学中央センター主催分年2回程度、カクイクス交セ) 日本遺産協議会総会(鹿児島市)	[図央]休館日:毎週木曜日 [図東][図ひ][図ふ]休館日:毎週月曜日

令和8年度7月行事予定表

		総務・学校教育			
日	曜	県行事	地区行事	市関係行事	各地域行事
1	水	鹿児島地区英語教員指導力向上ブラッシュアップセミナー(オンライン) 生徒指導体制づくり講座(生徒指導担当者等)(中、オンライン) いじめ問題対策連絡協議会(県庁) ベテラン(前期・後期)研修 オンデマンド共通研修(視聴期間:31日まで) パワーアップ研修[中堅教諭等資質向上研修 オンデマンド共通研修](視聴期間:31日まで) 養護教諭・栄養教諭パワーアップ研修[中堅教諭等資質向上研修 オンデマンド共通研修](視聴期間:31日まで) 生徒指導体制づくり講座(生徒指導担当者等)(小2、オンライン)	鹿児島地区学校給食管理運営研究協議会(日中公) 鹿児島地区英語教員指導力向上ブラッシュアップセミナー(オンライン)	交通事故防止強化月間①(7月1日～7月31日) ALT研修会(10:00～市中公)	
2	木		フレッシュ研修[他校種参観](串木野特別支援学校)	市いじめ防止対策連絡協議会(10:30～市中公)	学校給食センター運営委員会(15:00～各地域)
3	金	第1回県教育支援委員会(県庁) 第1回教育事務所長等会議(県庁)		市教頭研修会②(9:00～12:00市中公) 第1回通学路安全推進会議(15:00～市中公)	
4	土				
5	日				
6	月	第51回部落解放・人権西日本夏期講座(香川県高松市)			
7	火	自殺予防講座(オンライン) 県市町村教育長会第2回役員会、第1回専門部委員会(11:00～鹿児島市教育総合センター)		総括委員会(15:00～市中公)候補日 市図画作品審査会(14:00～16:45市中公)	
8	水		令和9年度公立高等学校生徒募集定員策定等に係る地区説明会(日中公) 教育相談体制充実のための研修会(日中公) 日置地区道徳教育研修会(串木野中・照島小)	一水会	
9	木				
10	金	県就学相談・支援担当者研究協議会[指導主事対象](総教セ) 県公立小・中学校中堅事務職員研修会(総教セ)		市音楽発表会打合せ(15:00東中公)	
11	土			土曜授業実施日(花田小、東市来中、伊集院北中) 管理職合同研修会(17:30～市中公)	
12	日				
13	月				
14	火	教育相談体制充実のための研修会(旧教育相談担当者等研修会)(オンライン)			
15	水			子ども支援センター4課連携連絡会③(9:30～市中公) 市音楽発表会打合せ(15:00吹中公) 市音楽発表会打合せ(15:00市中公)	
16	木	県下19市教育長・総務課長会(～17日 指宿市)			
17	金			公立小・中学校、義務教育学校第1学期終業式	
18	土				
19	日				
20	月	海の日			
21	火	水難事故防止運動強調期間(～8/31、県下全域)		【給与支給日】 総合教育会議(13:30～市中公) 定例教育委員会(15:30～市中公)	
22	水	パワーアップ研修[中堅教諭等資質向上研修](小・特(小)教諭、～24日、総教セ他) 養護教諭、栄養教諭パワーアップ研修[中堅教諭等資質向上研修:専門研修Ⅰ](～24日、総教セ)	鹿児島地区特別支援教育コーディネーター養成研修会(日中公)	市幼稚園教諭等研修会(未定 いちき串木野市)	
23	木	県学校給食センター連絡協議会 令和8年度総会及び第59回研究協議大会(自治会館)			
24	金	自転車通学許可校等担当者研修会(運転技能向上センター) 教育懇会の確保に関する意見交換会(未定)	第2回鹿児島地区小・中・義務教育学校長研修会(鹿地振局) 第2回鹿児島地区教育長会(鹿地振局)		
25	土				
26	日				
27	月				
28	火	パワーアップ研修[中堅教諭等資質向上研修](中・高・特(中・高)教諭、～30日、総教セ他) 幼稚園中堅教諭等資質向上研修(～31日、総教セ) 学校図書館「幼稚園・小学校」講座(～30日、県図書)		教育相談員等連絡会④(9:00～市中公)	
29	水		第2回鹿児島郡地区学校保健会・養護教諭部会(鹿地振局)	ひおき学フィールドワーク 市青少年リーダー研修事業「チャレンジ種子島」(～31日)	
30	木	子供に関する相談機関の合同連絡会(総教セ) 特別支援教育コーディネーター養成研修会(幼・保・こ対象、カクイクス交セ予定)	かごしまの先生スタートプログラム(鹿地振局)	市小体連理事會⑤(15:00～市中公)	
31	金	未来を拓く鹿児島の教育フォーラム(カクイクス交セ) 公立学校教員等選考試験(二次)(～12日、総教セ等)			
備考		市町村教育委員会委員研修会(下旬、県庁) ライフプランセミナー、介護講座、健康管理講座(下旬)、こころと体のリフレッシュ講座(6月下旬まで、鹿児島市他) かごしま教育ホットライン24研修会(未定、第2回未定)	地区生活指導研究協議会総会及び研究大会		

令和8年度 日置市教育委員会行事計画(社会教育課)		[東]東市来支所教育振興課	[日]日吉支所教育振興課	[吹]吹上支所教育振興課	[社]社会教育課社会教育係
【7月】		[中公]日置市中央公民館	[文]社会教育課文化係	[ス]社会教育課スポーツ振興係	[図ふ]ふきあげ図書館
日 曜		全国・九州・県・地区 行事		市 / 地域 行事	
1	水	※あいさつの日 [中公]伊女連役員会(13:30-市中公・調理室)			
2	木	[県]第1回家庭教育推進委員会(県庁)	[中公]高齢者学級(9:30-市中公・中ホール)		
3	金	[九州]第70回九州地区高等学校PTA連合会大会福岡大会	[市]市教頭研修会②(9:00-12:00市中公・大会議室) [吹]吹上地域女性連運営委員会(13:30~吹中公) ※(学教)第1回通学路安全推進会議(15:00-市中公・大会議室)		
4	土	[地区]日置地区PTA正副会長等研修会(いちき串木野市市民文化センター) [県]第1回生涯学習ふれあい展示(~12日,カイクス交セ)	[図央]どようおはなし会(10:30-中央図) [図ふ]赤ちゃんのおはなし会(10:30-ふ図) [図東]こけおはなし会(10:30-東図)		
5	日	[地区]県民スポーツ大会「日置地区選考会」(1日目) [県]親子読書研修会(カイクス交セ) [県]かごしま青年塾開講式(年7回程度開催)			
6	月				
7	火	[地区]第3回日置地区地域女性団体連絡協議会役員連絡会(市来庁舎) [県]市町村教育長第2回役員会(午前)、第1回専門部会(午後)	[社]市青少年海外派遣事業出発式(19:00-20:00本庁・庁議室)		
8	水	[県]社会教育主事等研修会・人権教育指導者研修会(~10日,カ交セ) [地区]公立高等学校生徒募集定員策定等に係る地区説明会(9:30-日中公・大会議室)	[図央]むぎばたけおはなし会(10:30-中央図) [中公]一水会(11:00-市中公・中ホール)		
9	木	[地区]日置地区道徳教育研修会(串木野中・照島小)	[東]生活学校研修視察(場所未定) [日]日吉大学1班活動日(13:30-15:30) [日]日吉地域子ども会育成連絡会第1回理事会(19:00-日吉中公)		
10	金	[県]市部P連事務担当者研修会(自治会館)	[社]市青少年リーダー研修事業「チャレンジ種子島」事前研修会(19:00-20:00市中公・研修室2・3) [中公]伊女性連正副会長会(18:30-徳重東公) [中公]いすの木学級(14:00-市中公・中ホール) [日]日吉地域女性連第2回連絡会・研修会(9:30-日吉中公) [図ひ]図書整理日		
11	土	第54回県スポーツ少年団競技別交歓大会[ミニバスケットボール](~12日,各会場)	※(学教)管理職合同研修会(17:30-市中公・大会議室) [図ひ]おはなし会		
12	日	[県]海音寺潮五郎記念文芸セミナー《全8回》①(県図書) [県]県立博物館連携講座(植物採集)(青少研) [地区]県民スポーツ大会「日置地区選考会」(2日目) [県]県子連ジュニア・リーダー及び高校生クラブ等交流大会実行委員会(青少研)	[図ひ]親子ふれあい教室		
13	月				
14	火	[地区]鹿児島地域文化財保護審議会委員等研修会(日置市中公) [県]教育相談体制充実のための研修会(旧教育相談担当者等研修会)(オンライン)	※支援委員会主催市地区公民館支援委員会②(9:30-11:30市中公・研修室2・3)		
15	水	[県]第1回同和教育推進協議会(県庁)	[吹]吹上地域文化祭運営委員会(9:30-吹中公) [図ひ]成人読書会		
16	木	[県]県下19市教育長・総務課長会(~17日指宿市)	[社]第2回はくくみ編集委員会(19:00-20:30市中公・小会議室) [日]日吉大学2班活動日(13:30-15:30)		
17	金	※公立小・中学校、義務教育学校第1学期終業式 [県]貴重資料紹介展(9/1(火)まで,県図書) [県]埋蔵文化財基礎講座(中旬,埋文セ)	[図ふ]図書整理日		
18	土	[県]青少年育成の日 [県]夏休み工作教室(青少研) [県]第54回県スポーツ少年団競技別交歓大会[水泳](各会場)	[東]東市来地域子連安全教育研修会(10:00-東中公) [図ふ]2~3歳児のおはなし会(10:30-ふ図)		
19	日	[県]家庭の日 [県]「鹿児島島の未来を担う青少年の志を育む事業」結団式・学習会①(~20日) [県]高校生ボランティア養成講座(県図書) [地区]県民スポーツ大会「日置地区選考会」(予備日)	[吹]夏の親子ふれあい講座(9:30-吹中公)		
20	月	<海の日> [県]県立博物館連携講座(昆虫採集)(青少研)			
21	火	[県]水難事故防止運動強調期間(~8/31,県下全域) [県]県中学校総合体育大会(~24日)	※市地区公民館長会(9:30-11:30市中公・大会議室) [市]総合教育会議(14:00-市中公・研修室2・3) [市]定例教育委員会(15:30-市中公・研修室2・3) [文]伊集院地域文化協会第1回運営委員会(13:30-市中公・大会議室) [図央]図書整理日		
22	水	[図央]むぎばたけおはなし会(10:30-中央図)			
23	木	[日]日吉地域生活学校HIKIN作り(10:00-日吉中公) [日]日吉地域体育祭運営委員会(19:00-日吉中公)			
24	金	[地区]第2回鹿児島地区小・中学校長及び義務教育学校長研修会(鹿地振局)第2回鹿児島地区教育長会(鹿地振局)	[ス]関ヶ原町・日置市スポーツ少年団親善交流事業[受入れ](~7/26、2泊3日) [図東]図書整理日 [中公]いすの木学級(14:00-市中公・中ホール) [中公]ブックスタート(9:00-市中公・和室ホール)		
25	土	[県]悠遊学舎わくわくサマーキャンプ(~30日,青少研) [県]かごしまの歴史文化講演会(県図書)	[中公]夏休み親子ふれあい講座(エコクラフト)(9:00-13:00市中公・中ホール) [図ふ]おはなし会(10:30-ふ図) [図央]みつばち文庫おはなし会(10:30-中央図) [図ひ]図書館ボランティア養成講座(1回目)		
26	日	[県]青少年ふるさと美化活動(県下全域)	[東]夏休み親子ふれあい講座(10:00-東中公) [日]夏休み親子ふれあい料理講座(10:00-富ヶ原祖福社プラザ) [中公]親子フォトフレーム作り(8:30-13:00市中公・中ホール・調理室) [図央]夏のこうさく教室(10:00-図央)		
27	月	[ス]東市来地域運動会・駅伝競走大会合同運営委員会及び彼岸相撲大会打合せ会(19:00-東中公)◎			
28	火	[市]市青少年リーダー研修事業「チャレンジ種子島」準備(講座室1) [東]生活学校ほかし作り(10:00-東中公) [図央]図書館友の会(9:30-伊地区館)			
29	水	[県]学校図書館「幼稚園・小学校」講座(~30日,県図書) [県]かごしまの先生スタートプログラム(鹿地振局)	[市]市青少年リーダー研修事業「チャレンジ種子島」①、出発式 ※(学教)ひおき学フィールドワーク 関ヶ原戦跡踏破隊(8/2まで)出発式、(5:30~伊集院駅)		
30	木	[県]鹿児島県の先生スタートプログラム(鹿児島地域振興局)	[市]市青少年リーダー研修事業「チャレンジ種子島」② [中公]ブックスタート研修会(9:30-市中公・中ホール)		
31	金	[県]公立学校教員等選考試験(二次)(~12日,総教セ他) [県]未来を拓く鹿児島県の教育フォーラム(カ交セ)	[市]市青少年リーダー研修事業「チャレンジ種子島」③、解散式 [市]市文化財保護審議会(14:00-市中公・研修室2・3)		
備考		第1回県子読書活動推進会議(下旬,県庁) 第1回鹿児島県立図書館協議会(県図書) 第1回県文化財保護審議会(鹿児島市)	[図央]休館日:毎週木曜日 [図東][図ひ][図ふ]休館日:毎週月曜日 ※[市]市女性・高齢者教育指導者研修会(3年に1回開催:次回→R9年度実施)		

令和8年度8月行事予定表

総務・学校教育					
日	曜	県行事	地区行事	市関係行事	各地域行事
1	土			不祥事防止強化月間㊶(8月1日～8月31日)	
2	日				
3	月	県市町村教育長会合同委員会(13:00～ 鹿児島市教育総合センター)		出校日 第2回小中一貫教育研修会(基準日 各地域) ALT 研修会(10:00～市中公)	
4	火	小学校教諭等体育セミナー(阿久根市) 九州中学校体育大会[軟式野球、～7日、バレーボール、～6日](各会場)			学校職員健康診断(吹上)(8:00～10:00 吹上保健センター)
5	水	特別支援教育支援員研修会(カクイックス交セ) ベテラン(前期)研修(未定) イングリッシュトレーニングキャンプ(～6日、青少年) 九州地区小学校校長研究大会熊本大会(～6日、熊本市) 第61回鹿児島県人権・同和教育研究大会(～7日、宝山ホール)		子ども議会準備	
6	木	学校図書館「中学校・高等学校」講座(～7日、県図書) 夏のオンライン研修講座「なつ研」[教職・情報・特支・教指](総教セ) ベテラン(後期)研修(オンライン)		子ども議会(14:00～)	
7	金	学校給食衛生管理等研修会(カクイックス交セ) 九州中学校体育大会[柔道、～9日](各会場)			学校職員健康診断(東市来)(8:00～10:00 下野建設文化ホール)
8	土				
9	日				
10	月	小学校教諭等体育セミナー(阿久根市)			
11	火	山の日 リフレッシュウィーク(～17日)			
12	水			学校開庁日 一水会	
13	木			学校開庁日	
14	金			学校開庁日	
15	土				
16	日				
17	月				学校職員健康診断(伊集院)(8:00～10:00 日置市中央公民館)
18	火	第1回自主研修講座(体育センター来所研修)(総体セ体育館) 人権教育教職員等研修会[採用2年目](総教セ)※予備日:8/24		市生徒指導担当者等研修会(10:00～オンライン)	
19	水	生徒指導体制づくり管理職講座(小学校:～20日、オンライン) 県就学相談・支援担当者研究協議会[学校職員等対象](総教セ予定) 夏のオンライン研修講座「なつ研」[教科](総教セ) 幼稚園・小学校教育課程研究協議会(中央)(自治会館) 九州地区公立学校教頭研究大会(～20日、佐賀市) 九州地区健康教育研究大会(鹿児島大会)			
20	木	第52回九州地区人権・同和教育夏期講座(福岡市) レッツ・エンジョイ・イングリッシュ・デイ(小学校対面活動、カクイックス交セ) 特別支援教育コーディネーター養成研修会(特別支援学校対象、カクイックス交セ予定) 武演・ダンス指導者研修会(総体セ)		市教育講演会(14:10～伊文) 定例教育委員会(16:45～市中公)	
21	金			【給支給日】 出校日	第35回紗内寺町の歌謡大会(13:30～各地区)
22	土				
23	日				
24	月	生徒指導体制づくり管理職講座(中学校、オンライン) 人権教育教職員等研修会[採用2年目](総教セ)予備日 柔道授業の安全に関する指導者研修会(鹿児島市、鹿児島県地区)		市小学校英語活動体験(9:00～16:00 市中公)	
25	火	第2回指導主事等会議(～26日、カクイックス交セ) 第2回自主研修講座(体育センター来所研修)(総体セ体育館) 保育技術協議会(自治会館) 心通・福祉に関する教職員研修プログラム(～28日、総教セ)			
26	水		移動講座:特別支援学級授業づくり講座(午前、下野建設文化ホール) 移動講座:通常の学級における特別な支援を必要とする児童生徒への対応(午後、下野建設文化ホール)	市フレッシュ研修(社会教育課)	地域学校司書等研修会(各地域)※基準日
27	木	SC・SSW研修会、教育支援センター指導力向上研修会(カクイックス交セ) 第77回鹿児島県図画作品展(～30日、黎明館) 九州中学校校長研究大会 鹿児島大会(～28日、鹿児島市) レッツ・エンジョイ・イングリッシュ・デイ(中学校対面活動、カクイックス交セ)		市小体連理事会㊶(14:00～市中公) 市小学校体育主任会㊶(随上記録会打合せ(15:00～市中公)	
28	金		移動講座:【初級】クラウドサービスの活用による授業・業務の改善(授業支援アプリ等)(午前、いちきアクトホール) 移動講座:【初級】クラウドサービスの活用による授業・業務の改善(共同編集等)(午後、いちきアクトホール)		
29	土				
30	日				
31	月			市校長研修会㊶(9:00～12:00 オンライン)	
備考		公立小・中学校管理職任用標準試験(下旬、鹿児島市) 教員資質向上協議会(下旬、未定) 令和8年度第2回かこしま「教育の情報化」推進連絡協議会(下旬、未定)			

令和8年度 日置市教育委員会行事計画(社会教育課)		[東]東市来支所教育振興課 [日]日吉支所教育振興課 [吹]吹上支所教育振興課 [社]社会教育課社会教育係 [中公]日置市中央公民館 [文]社会教育課文化係 [ス]社会教育課スポーツ振興係 [図ふ]ふきあけ図書館 [図央]中央図書館 [図東]東市来図書館 [図ひ]ひよし図書館 [図ふ]ふきあけ図書館
【8月】		
日 曜	全国・九州・県・地区 行事	市 / 地域 行事
1 土	[県]公財)日本スポーツ協会公認スポーツコーチングリーダー養成講習会(県体協会館)	[中公]親子講座「親子建設体験」(9:00-13:00 総合運動公園) [中公]親子講座「親子料理講座」(9:00-13:00 調理室・工作室) [図央]どようおはなし会(10:30-中央図) [図ふ]赤ちゃんのおはなし会(10:30-ふ図) [図ひ]図書館ボランティア養成講座(2回目)
2 日	[県]海音寺潮五郎記念文芸セミナー②(県図書)	[中公]親子講座「木工作」(13:00-13:00市中公・中ホール、調理室)
3 月	[県]暑中げいこ[弓道](~4日、総体セ) [県]県民スポーツ大会地区担当者会 競技団体代表者会(県体協会館) [県]県教育長会合同委員会(鹿市総セ)	※出校日 [市]社会教育担当者会③及び社会教育課全体会・人権教育研修会(14:00-市中公・大会議室)
4 火	[九州]中学校体育大会(軟式野球~7日、バレーボール~6日)	
5 水		[吹]日置市大垣市青少年交流団事業①[大垣市派遣](~8日)
6 木	[県]第51回鹿児島県人権・同和教育研究大会(~7日、宝山ホール) [県]第1回教員のための博物館教養講座(博物館他) 学校図書館「中学校・高等学校」講座(~7日、県図書)	※(学教)子ども議会準備(13:00~、議場) [中公]高齢者学級(9:30-市中公・中ホール) [社]市青少年リーダー研修事業「チャレンジ種子島」事後研修会(19:00-20:00市中公・研修室2・3) [日]日吉地域文化協会第2回役員会(9:30-日吉中公) [吹]日置市大垣市青少年交流団事業②[大垣市派遣]
7 金	[県]令和9年度県PTA活動研究委嘱公開担当者研修会(自治会館) [県]学校や地域で生かせる自然体験活動講座(青少研) [県]かこしまの先生スタートプログラム(鹿地振局) [県]第2回教員のための博物館教養講座(博物館他) [県]生涯学習県民大学講座「トレーニング型(かこしま県民大学中央センター主催分)カクイクス交セ」 [九州]中学校体育大会(柔道~9日)	※(学教)子ども議会(14:00~、議場) [中公]いすの木学級(14:00-市中公・中ホール) [吹]日置市大垣市青少年交流団事業③[大垣市派遣] [吹]吹上地域女性連運委員会③(13:30~吹中公)
8 土	[県]県子連ジュニア・リーダー及び高校生クラブ等交流大会(~9日、青少研)	[図ひ]おはなし会 [中公]親子講座「親子料理講座」(9:00-13:00調理室・工作室) [吹]日置市大垣市青少年交流団事業④[大垣市派遣]
9 日		
10 月		
11 火	<山の日> [県]リフレッシュウィーク(~17日)	
12 水	[地区]県民スポーツ大会日置地区監督会(19:00-日中公・中ホール) [県]夏の星空観測会(県青少研)	※市地区公民館支援員会《地域づくり課主管》(9:30-11:30市中公・大会議室) ※学校閉庁日(~14日) [中公]一水会(11:00-中ホール) [図央]むぎばたけおはなし会(10:30-中央図)
13 木		
14 金		[図ひ]図書整理日
15 土	[県]青少年育成の日	[図ふ]2~3歳児のおはなし会(10:30-ふ図) [東]北山の火振り(北山公民館)
16 日	[県]家庭の日 [九州]第52回九州地区子ども会ジュニア・リーダー研修会(~18日、大分県)	
17 月		
18 火	[県]第3回教員のための博物館教養講座(博物館他)	※市生徒指導担当者会②(オンライン) [図央]図書整理日 [吹]第50回吹上地域市民運動会及び第62回市民駅伝競走大会運営委員会(19:00-吹中公)◇
19 水	[九州]九州地区公立学校教頭会研究大会(~20日、佐賀市) [九州]九州地区健康教育研究大会(鹿児島大会) [地区]日置地区ふるさとを興す保健・福祉学習大会及び組織・教育・食料・環境学習大会打合せ(いちきアクアホール)	[図ひ]成人読書会
20 木	[全国]第75回全国高等学校PTA連合会大会大分大会(~21日、別府国際コンベンションセンター他) [県]埋蔵文化財技術研修講座Ⅰ「調査技術」(埋文セ)	[市]定例教育委員会(午前:研修室2・3) ※(学教)市教育講演会(午後:伊集院文化会館) [日]日吉地域高齢者学級「日吉大学」(全体学習)(10:00-日吉中公) [吹]吹上地域子ども会育成連絡協議会指導者育成者研修会(19:00-吹中公) [中公]伊集院地域各種女性団体代表者会②(13:30-市中公・中ホール)
21 金	[全国]第74回日本PTA全国研究大会奈良大会(~22日)	※あいさつの日 ※出校日 [社]第35回妙法寺詣りの歌暗唱大会(13:30-各地区館・小学校) ※(学教)評価制度校長面談(24日-市中公) [東]東市来地域子連第2回運営委員会(19:00-東中公) [中公]いすの木学級兼生涯学習県民大学講座(14:00-市中公・中ホール) [日]日吉地域文化祭第1回打合せ会・文化ひよし第1回編集部会(9:30-日吉中公) [図ふ]図書整理日
22 土	[県]青少研ハートフルサポーター研修会②(青少研)	[図央]みつばち文庫おはなし会(10:30-中央図) [図ふ]おはなし会(10:30-ふ図) [日]吉利北区太鼓踊り(南方神社)
23 日	[県]県高校生ビブリオバトル大会(鹿児島市)	市スポーツフェスティバル(9:00-実総アリーナ) [日]諏訪太鼓踊り(諏訪神社) [図ふ]ふきあけ図書館開館20周年記念イベント
24 月		[社]伊子連第1回育成会会長会(19:00-20:30市中公・大会議室)
25 火	[県]第2回指導主事等会議(~26日、カ交セ) [県]第1回県社会教育委員の会議(県庁)	[図央]図書館友の会(9:30-伊地区館)
26 水		[市]市フレッシュ研修(9:00-12:00社会教育、13:20-16:30図書館)(市中公・小会議室、中央図) [社]市青少年海外派遣事業帰国報告会(19:00-20:00本庁・庁議室) [東]地域文化祭プログラム編成会(9:30-東中公) [図央]むぎばたけおはなし会(10:30-中央図)
27 木	[県]第80回国民スポーツ大会・会期前競技結団式(県庁) [県]「鹿児島市の未来を担う青少年の志を育む事業」学習会②(~28日) [県]読書活動推進人材スキルアップ研修会(東串良町) [地区]日置地区ふるさとを興す保健・福祉学習大会及び組織・教育・食料・環境学習大会準備・リハーサル(いちきアクアホール) [九州]全九州中学校長研究大会 鹿児島大会(~28日、鹿児島市) [県]第77回鹿児島県図画作品展(~30日、黎明館)	[日]日吉地域体育祭及び駅伝競走大会打合せ会(19:00-日吉中公)
28 金	[県]社会教育研究会夏季セミナー(カ交セ) [地区]日置地区ふるさとを興す保健・福祉学習大会及び組織・教育・食料・環境学習大会(いちきアクアホール)	[吹]伊作太鼓踊り①(花熟里保存会) [中公]ブックスタート(9:00-市中公・和室ホール)
29 土		[吹]伊作太鼓踊り②(花熟里保存会)
30 日	[県]海音寺潮五郎記念文芸セミナー③(県図書)	
31 月		[市]市校長研修会③(9:00-12:00市中公・大会議室)
備考	公立小・中学校管理職任用標準試験(下旬、鹿児島市) 文化財研修講座(上旬、鹿児島市)	[県]県女団連むつみ会 [図央]休館日:毎週木曜日 [図東]工事のため終日休館(R9.1まで予定) [図ひ][図ふ]休館日:毎週月曜日

令和8年度9月行事予定表

総務・学校教育					
日	曜	県行事	地区行事	市関係行事	各地域行事
1	火			速度超過違反防止強化期間③(9月1日～9月30日) 公立小・中・義務教育学校第2学期始業式 ALT研修会(10:00～市中公)	
2	水				
3	木	第49回全日本同和回全九州連合会人権・同和研修大会(宝山ホール)			就学相談(9:00～東市来)下野建設文化ホール
4	金			合同計画訪問(花田小)	就学相談(9:00～東市来)下野建設文化ホール
5	土				
6	日				
7	月				
8	火			市作文審査会(13:45～16:45 市中公)	
9	水			一水会	就学相談(9:00～伊集院)市中公
10	木			市理科研究記録等審査会(15:00～16:45市中公)	就学相談(9:00～日吉)
11	金			合同計画訪問(永吉小)	就学相談(9:00～伊集院)市中公
12	土				
13	日				
14	月				
15	火			合同計画訪問(湯田小)	就学相談(9:00～伊集院)市中公
16	水				就学時健康診断(東市来)13:30～下野建設文化ホール
17	木		地区中体連第2回評議員会・専門部長会	市教委学校訪問(伊集院北小) 市事務職員研修会(14:00～16:45 日吉中公)	就学相談(9:00～伊集院)市中公
18	金			【給料支給日】 定例教育委員会(19:00～市中公)	就学相談(9:00～伊集院)市中公
19	土				
20	日				
21	月	敬老の日		敬老の日	
22	火	国民の休日		国民の休日	
23	水	秋分の日		秋分の日	
24	木				就学相談(9:00～吹上)吹中公
25	金			市部活動地域移行検討会②(15:00～市中公) 市教委学校訪問(伊作小)	
26	土			中学校体育大会(伊集院北中)	
27	日			中学校体育大会(東市来中、伊集院中、吹上中)	
28	月			教育相談員等連絡会⑤(9:00～市中公)	
29	火	後期操宿・川辺・日置地区高等学校等生徒指導連絡協議会(串木野高校) 東市町村教育長会第3回役員会、第2回専門部委員会(11:00～ 鹿児島市教育総合センター)		市教委学校訪問(伊作田小)	
30	水		鹿児島地区研究協力校「指導方法改善・教育方法」研究公開(十島村立宝島学園)		就学時健康診断(伊集院・日吉)市中公・伊集院文化会館
備考			学校事務指導		

令和8年度 日置市教育委員会行事計画(社会教育課) 【9月】			[東]東市来支所教育振興課 [中公]日置市中央公民館 [図央]中央図書館	[日]日吉支所教育振興課 [文]社会教育課文化係 [図東]東市来図書館	[吹]吹上支所教育振興課 [ス]社会教育課スポーツ振興係 [図ひ]ひよし図書館	[社]社会教育課社会教育係 [図ふ]ふきあげ図書館
日	曜	全国・九州・県・地区 行事	市 / 地域 行事			
1	火	※公立小・中・義務教育学校第2学期始業式	※あいさつの日 [中公]伊集院地域生活学校運営委員会(13:30-市中公・中ホール)			
2	水		[東]女団連運営委員会②(10:00-東中公)			
3	木	[全国]第80回国民スポーツ大会・会期前①(～13日、青森県) [九州]第48回全日本同和会九州連合会研修大会(宝山ホール)	[市]二十歳を祝う式「第1回実行委員会」(19:30-市中公・小会議室) [中公]高齢者学級(9:30-市中公・中ホール)			
4	金	[地区]後期合同計画学校訪問(花田小)	[吹]吹上地域各種女性団体連絡協議会運営委員会②(9:30-吹中公) [吹]吹上地域女性連運営委員会⑤(13:30-吹中公) [日]日吉地域文化協会第3回役員会(9:30-日吉中公)			
5	土		[図ふ]赤ちゃんのおはなし会(10:30-ふ図) [図央]どうおはなし会(10:30-図央)			
6	日	[県]第54回県スポーツ少年団競技別交歓大会[バレーボール][各会場]				
7	月		[図ふ]蔵書点検の為休館(～9/18) [市]市生活学校運営委員長連絡会(10:00-日吉中公)			
8	火		[市]第2回市社会教育指導員・地区公民館支援員会(9:30-11:30市中公・大会議室)			
9	水		[吹]吹上地域生活学校研修視察 [中公]一水会(11:00-市中公・中ホール) [図央]むぎばたけおはなし会(10:30-図央)			
10	木		[日]日吉大学1班活動日(13:30-15:30) [東]生活学校運営委員会③(バザー関係)(9:30-東中公) [市]市文化協会連絡協議会第2回理事会、ひおき文芸賞第2回実行委員会(14:00-市中公・研修室2・3)			
11	金	[県]市郡P連会長会(自治会館) [地区]後期合同計画学校訪問(永吉小)	[東]東市来地域文化祭第2回打合せ(9:30-東中公) [日]日吉地域女性連敬老訪問(9:30-) [中公]いすの木学級(14:00-市中公・中ホール) [図ひ]図書整理日			
12	土	[県]第78回県民スポーツ大会(ラグビーフットボール)	[図ひ]おはなし会			
13	日	[県]第75回県青年大会(鹿児島市内各会場) [県]第78回県民スポーツ大会(ダンススポーツ)				
14	月		[図央]蔵書点検休館(-9.24)			
15	火	[地区]後期合同計画学校訪問(湯田小)	[東]女性連運営委員会②(10:00-東中公) [日]日吉地域文化祭第2回打合せ会(9:30-日吉中公)◇			
16	水		[図ひ]成人読書会 ※就学時健康診断《東市来》(13:00-東交セ)			
17	木		[市]市教委学校訪問(伊集院北小) [日]日吉大学2班活動日(13:30-15:30)			
18	金	[県]読書活動推進人材スキルアップ研修会(さつま町)	[吹]吹上地域文化祭プログラム打合せ(9:30-吹中公) [中公]ブックスタート(9:00-市中公・和室ホール) [市]市定例教育委員会(19:00-市中公・研修室2・3)			
19	土	[県]青少年育成の日 [県]第78回県民スポーツ大会 総合開会式(競技日～20日,県庁) [県]第78回県民スポーツ大会(ラグビーフットボール,～20日)	※職員採用試験準備[中央公]一部使用不可 [図ふ]2～3歳児のおはなし会(10:30-ふ図)			
20	日	[県]家庭の日 [県]第78回県民スポーツ大会(ハンドボール,～21日)	※職員採用試験[中央公]全館使用不可			
21	月	<敬老の日>				
22	火	<国民の休日>				
23	水	<秋分の日> 第78回県民スポーツ大会(柔道)				
24	木		[市]市社会教育担当者会④(14:00-日吉) [ス]伊集院地域スポーツ大会競技役員会(19:00-市中公・研修室2・3) [市]二十歳を祝う式「第2回実行委員会」(19:30-市中公・小会議室) [東]女性連わくわくセミナー②(GG大会)(9:00-こけげドーム)			
25	金	[県]青少年研観月会(青少年研)	[市]市教委学校訪問(伊作小) [市]市部活動地域移行検討会②(15:00-市中公・大会議室) [市]第2回市子連理事会(18:30-20:00市中公・研修室2・3) [日]日吉地域女性連第3回運営委員会(9:30-日吉中公) [吹]流鏑馬行事体育大会企画委員会(19:00-吹中公) [中公]いすの木学級(14:00-市中公・中ホール)			
26	土	[県]スポーツ少年団スタートコーチ(ジュニア・ユース)養成講習会(曾於コース) [県]秋「スポーツラザ」(下旬,総体セ他)	[図ふ]おはなし会(10:30-ふ図) [図央]みつばち文庫おはなし会(10:30-中央図) ※中学校体育大会(伊集院北中)			
27	日	[県]海音寺潮五郎記念文芸ゼミナール④(県図書)	※中学校体育大会(伊集院中、吹上中、東市来中)			
28	月					
29	火	[地区]第2回鹿児島地区子ども会育成連絡協議会運営委員会、 第2回日置地区社会教育振興会理事等会、第2回鹿児島地区社会教育課長等会議(いちき串木野市市来庁舎) [県]県市町村教育委員長会第3回役員会、第2回専門部委員会(鹿児島市教育総合センター) [県]第80回国民スポーツ大会・本会期競技結団式(県庁)	[図央]図書館友の会(9:30-伊地区館) [市]市教委学校訪問(伊作田小)			
30	水		※就学時健康診断《伊集院・日吉》(13:00-市中公・全館)…[中公]全館使用不可(8:30-22:00)			
備考			[図央]休館日:毎週木曜日 [図東]工事のため終日休館(R9.1まで予定) [図ひ][図ふ]休館日:毎週月曜日			

令和8年度10月行事予定表

総務・学校教育					
日	曜	県行事	地区行事	市関係行事	各地域行事
1	木	県学校給食センター連絡協議会管理運営関係者研修会(～2日、鹿兒島市) 地区中学校駅伝競走大会 全国連合小学校長研究大会 北海道大会(～2日、札幌市) 地区中学校駅伝大会予備日		ALT研修会(10:00～市中公)	就学時健康診断(伊集院・日吉)12:30～市中公
2	金			合同計画訪問(伊集院中)	
3	土				
4	日			運動会(美山小, 土橋小, 土橋中, 永吉小, 花田小, 和田小)	
5	月	部活動の地域連携・地域移行に関するR9概算要求に係るZoom説明会(～6日, オンライン)			
6	火	第3回新規採用養護教諭, 栄養教諭研修(～8日, 総教セ他)		後期TAガイダンス(鹿大)	
7	水	教育事務所長等会議[教職員課](県庁)	地区中学校新人体育大会(～9日)	市特別支援教育支援員研修会(14:00～16:45市中公)	
8	木	未来を創る実質・能力育成事業 学びの深化プログラム[研究の中間報告と授業改善の工夫](総教セ)		市保幼小連携研修会(市中公)	
9	金	第64回鹿兒島県音楽教育研究大会 肝属大会(肝付町)	第2回鹿兒島地区小・中・義務教育学校教頭研修会(カクイックス交セ)		
10	土				
11	日				
12	月	スポーツの日			
13	火		鹿兒島地区研究協力校「指導方法改善・教育方法」研究公開(十島村立中之島学園)	市教育支援委員会②(13:00～16:45市中公)	
14	水	学校保健・安全・歯科保健講習会[オンライン](録画配信:～29日)		一水会	就学時健康診断(吹上)13:30～吹中公
15	木	第90回全国学校歯科保健研究大会(～16日, 東京都) 全日本中学校長研究大会 長野大会(～16日, 長野市) 九州都市教育長協議会定期総会・研究大会(～16日, 佐賀市)			
16	金	研究提携校(鹿兒島市立吉田南中学校)研究公開「運動大好き“かごしまっ子”」育成推進事業推進校研究公開(南種子町立南種子中学校)			
17	土			妙円寺龍り大行進	
18	日			運動会(湯田小, 上市来小)	
19	月			市教委学校訪問(和田小)	
20	火	養護教諭, 栄養教諭パワーアップ研修[中堅教諭等実質向上研修:専門研修II](～22日, 総教セ他) 第2回19市学校教育長等会議(～21日 給良市)		市小体連理事會④(16:00～担当校) 定例教育委員会(14:00～市中公)	地域学校司書等研修会(各地域) ※基礎日
21	水		課題別研究会「地域とつながる人権・啓発」(第46回日置地区進路保障研究会)(13:30～下野建設文化センター:未定)	【給与支給日】	東市来地域養護教諭研修会②(下野建設文化ホール)
22	木	鹿兒島県小中一貫教育及びコミュニティ・スクールフォーラムin出水市			
23	金		日置地区フレッシュ研修[研究授業:道徳](いちき串木野市)	妙円寺龍り奉納行事準備	
24	土			妙円寺龍り奉納行事	
25	日			妙円寺龍り行事大会	
26	月			妙円寺奉納行事片付け(午前) 英語弁論大会準備(午後:市中公)	
27	火	連合校長協会「予算・人事給与要望の会」(ウェルビュー) 県市町村教育長等県教委との意見交換会(10:00～ウェルビューかごしま) 特別支援教育充実のための教育講演会(総教セ他)		日置市・いちき串木野市合同中学校英語弁論大会(午後:市中公)	伊集院地域養護教諭研修会②(14:00～16:45市中公) 日吉・吹上地域養護教諭研修会②(日吉支所)
28	水	研究提携校(県立出水特別支援学校)研究公開 鹿兒島県特別支援教育研究大会 指宿大会(指宿特別支援学校他 予定)		市教頭研修会③(13:00～14:45 市中公) 教頭・教務主任等研修会(16:00～16:45 市中公)	
29	木	県中学校英語教育研究大会[曾於地区大会](大崎町立大崎中学校)		教育相談員等連絡会⑨(9:00～市中公)	
30	金	第2回教育事務所指導課長等会議(県庁) 令和8年度 かごしま「教育の情報化」フォーラム(カクイックス交セ) 幼稚園新規採用教員研修運営協議会(未定) 「運動大好き“かごしまっ子”」育成推進事業推進校研究公開(南九州市立露出小学校)			
31	土			運動会(妙円寺小)	
備考		令和の日本型学校教育推進支援プログラムに係る研究の中間報告と授業改善の工夫(上旬, 総教セ) 鹿児島方向セミナー(下旬, オンライン) キャリア・デザインセミナー(下旬, 総教セ予定) 県産業教育審議会(未定) 県中学校国際教育研究大会(10月又は11月開催予定)	鹿兒島市及び鹿兒島地区年末調整説明会(下旬, 学校事務指導)		

令和8年度 日置市教育委員会行事計画(社会教育課)		[東]東市来支所教育振興課	[日]日吉支所教育振興課	[吹]吹上支所教育振興課	[社]社会教育課社会教育係	
【10月】		[中公]日置市中央公民館	[文]社会教育課文化係	[ス]社会教育課スポーツ振興係	[図ふ]ふきあげ図書館	
日 曜		全国・九州・県・地区 行事		市 / 地域 行事		
1	木	[地区]日置地区中学校駅伝競走大会	※あいさつの日 [中公]高齢者学級研修視察(9:00-) ※就学時健康診断《伊集院・日吉》(13:00-市中公・全館)…[中公]全館使用不可(8:30-17:00) [吹]第50回吹上地域市民運動会運営委員会(19:00-吹中公)			
2	金	[地区]県スポ選考会・県スポ合同反省会(日中公・中ホール) [全国]第80回国民スポーツ大会・会期前②(～7日,青森県) [地区]後期合同計画学校訪問(伊集院中)	[日]日吉地域生活学校研修視察 [吹]吹上地域女性ふれあいグラウンドゴルフ大会(9:00-吹公園)			
3	土	[県]ファミリーキャンプ秋物語(～4日) [県]第2回生涯学習ふれあい展示(～11日,カウイクス交せ)	[社]チェスト定例会③及びボランティア清掃活動(9:00-市中公・いすの木庵) [図央]どうおはなし会(10:30-中図) [図ふ]赤ちゃんのおはなし会(10:30-ふ図)			
4	日	[県]第78回県民スポーツ大会(スポーツウエルネス吹矢)	※小中合同運動会(土橋小・中) ※小学校運動会(美山小、和田小、永吉小、花田小)			
5	月	[県]部活動の地域連携・地域移行に関するR9概算要求に係るzoom説明会(～6日,オンライン)				
6	火		[日]日吉地域子ども会育成連絡会第2回理事会(19:00-日吉中公) [吹]吹上地域子ども会育成連絡協議会第2回理事会(19:00-吹中公) [吹]各種女性団体連絡協議会運営委員会③(9:30-吹中公)			
7	水	[地区]地区中学校新人体育大会(～9日)	[日]日吉地域女性連第3回連絡会・研修会(9:30-日吉中公)			
8	木		[社]妙円寺詣り大行進「打合せ会」(14:00-15:00市中公・大会議室) [日]日吉大学1班活動日(13:30-15:30)			
9	金	[地区]県スポ選考会・県スポ合同反省会(日中公・中ホール) [地区]第2回鹿児島地区小・中学校及び義務教育学校教頭研修会(カ交せ)	[図ひ]図書整理日 [吹]吹上地域女性連運営委員会⑥(13:30-吹中公) [中公]いすの木学級(14:00-市中公・中ホール)			
10	土	[全国]第80回国民スポーツ大会総会開会式(青森県) 本会期(～19日)	[図ひ]おはなし会			
11	日	[県]第78回県民スポーツ大会(水泳)	[ス]第57回伊集院地域スポーツ大会(あいハウジング陸上競技場) [ス]第70回東市来地域運動会(総合運動公園) [日]第58回日吉地域体育祭(日吉運動公園) [吹]第50回吹上地域市民運動会(吹上浜公園陸上競技場)			
12	月	<スポーツの日>	[市]第76回妙円寺詣り行事大会空手道競技(フラゴラアリーナ日置)			
13	火		※(学教)市教育支援委員会②(13:00-16:45市中公・大会議室) ※支援員主催市地区公民館支援員会③(9:30-11:30市中公・研修室2・3)			
14	水	[県]家庭教育支援員研修会(～15日,カ交せ) [県]第2回同和教育推進協議会(県庁)	[社]妙円寺詣り大行進準備(～16日,講座1) ※就学時健康診断《吹上》(13:30-吹中公) [中公]一水会(11:00-市中公・中ホール) [図央]むぎばたけおはなし会(10:30-中央図)			
15	木	[九州]九州都市教育長協議会定期総会並びに研修大会(佐賀県～16日)	[市]二十歳を祝う式「第3回実行委員会」(19:30-市中公・小会議室) [市]ひおき文芸賞第3回実行委員会(14:00-市中公・講座室3) [ス]伊集院地域駅伝競走大会監督会議(19:00-市中公・研修室2・3) [日]日吉大学2班活動日(13:30-15:30)			
16	金	[県]研究提携校(鹿児島市立吉田南中学校)研究公開 [県]「運動大好き」かこしまっ子」育成推進事業推進校研究公開(南種子町立南種子中学校)	[図ふ]図書整理日 [日]日吉地域女性連研修視察			
17	土	[県]青少年育成の日「鹿児島の未来を担う青少年の志を育む事業」学習会③(～18日) [県]第78回県民スポーツ大会(自転車)	[市]第50回妙円寺詣り大行進 [図ふ]2～3歳児のおはなし会(10:30-ふ図)			
18	日	[県]家庭の日 [県]第78回県民スポーツ大会(カヌー)	※小学校運動会(湯田小、上市来小)			
19	月		[市]市教委学校訪問(和田小)			
20	火	[地区]日置地区公民館経営研究会(日置市)(日中公・大会議室) [全国]第80回国民スポーツ大会総会開会式(青森県) [県]第2回19市学校教育課長等会議(～21日,始良市)	[市]定例教育委員会(14:00-市中公) [日]日吉地域文化協会第4回役員会(14:00-日吉中公) ※市地区公民館長会《視察研修》(8:30-17:00)【未定】 [図央]図書整理日			
21	水	[県]課題別研究会「地域とつながる人権教育」(いちき串木野市)	[東]女性運わくわくセミナー③(小物づくり)(10:00-東中公) [図ひ]成人読書会			
22	木	[県]鹿児島県小中一貫教育及びコミュニティ・スクールフォーラムin出水市	[文]伊集院地域文化祭りハ(9:00-伊文館、市中公) [吹]吹上地域文化祭りハーサル			
23	金	[県]公民館関係者研修会(カ交せ)予定	[中公]いすの木学級(14:00-市中公・中ホール) [東]韓国南原市剣道交流事業訪問団受入、歓迎交流会(～26日) [吹]吹上地域文化祭りハーサル			
24	土	[九州]第71回日本PTA九州ブロック研究会宮崎大会(～25日) [県]海音寺潮五郎記念文化講演会(カ交せ)	[市]第76回妙円寺詣り奉納行事 [中公]妙円寺詣り接待女性連 [日]日吉地域文化祭舞台練習日 [図央]みつばち文庫おはなし会(10:30-中央図)			
25	日	[県]海音寺潮五郎記念文化芸術セミナー⑤(県図書) [県]青少年研オータムデイ(青少年研) [県]第42回県民レクリエーション祭(川辺地区)	[市]第76回妙円寺詣り行事大会(フラゴラアリーナ日置他) [中公]妙円寺詣り接待女性連			
26	月					
27	火	[県]市町村教育長会との意見交換会(ホテルウェルビューかこしま) [県]特別支援教育充実のための教育講演会(総教セ他)	※(学教)日置市・いちき串木野市合同中学校英語弁論大会(13:15日中公・中ホール) [図央]図書館友の会(9:30-伊地区館) [図央東ひふ]図書雑誌リサイクル(～11月27日) [日]日吉地域女性連・生活学校合同グラウンドゴルフ大会(8:30-富ヶ原組ふれあいプラザ) [文]伊集院地域文化祭作品展示作業(9:00-伊文館)			
28	水	[全国]第68回全国社会教育研究大会大阪大会(～30日,大阪府) [県]研究提携校(県立出水特別支援学校)研究公開 [県]鹿児島県特別支援教育研究大会 指宿大会(指宿特別支援学校他 予定)	[市]市教頭研修会③(13:00-14:45市中公・大会議室) [図央]むぎばたけおはなし会(10:30-中央図) ※(学教)教頭・教務主任等研修会(15:00-16:45市中公・大会議室)			
29	木		[社]令和9年度県PTA活動研究委嘱公開第1回実行委員会(19:00市中公・小会議室) [東]生活学校バザー一値付会(10:00-東中公) [東]青少年劇場(湯田小)			
30	金	[県]かこしま情報化フォーラム(カ交せ) [県]「運動大好き」かこしまっ子」育成推進事業推進校研究公開(南九州市立霜出小学校)	[中公]伊集院地域ふれあいバザー準備(9:00-市中公・中ホール、調理室他) [中公]ブックスター(9:00-市中公・和室ホール) [吹]吹上地域文化祭展示会場設営・バザー準備 [東]東市来地域文化祭作品展示準備(14:00-東文交せ、東中公) [日]日吉地域文化祭会場準備(9:00-富ヶ原組福祉プラザ)			
31	土	[県]第59回全国子ども会育成中央会議・研究大会・第57回九州地区子ども会育成研究協議会鹿児島大会(～11/1,鹿児島市)	[日]日吉地域文化祭・展示発表(9:00-富ヶ原組福祉プラザ) ※小学校運動会(妙円寺小) [吹]吹上地域文化祭①(10:00-作品展示)			
備考		[県]生涯学習県民大学講座(カ交せ) 第46回日置地区人権・同和教育研究大会(未定) [地区]第45回日置地区人権・同和教育研究大会	[日]日吉町豊年相撲大会(未定) [図央]休館日:毎週木曜日 [図東]工事のため終日休館(R9.1まで予定) [図ひ][図ふ]休館日:毎週月曜日			

令和8年度11月行事予定表

総務・学校教育					
日	曜	県行事	地区行事	市関係行事	各地域行事
1	日	地域が育む「かごしまの教育」県民週間(～7日、県下全域)		「学校を見に行こう」週間(～7日:市内全域)運動会(東市来幼、鶴丸小、伊集院小、飯幸礼小、伊集院北小)	
2	月			ALT研修会(10:00～市中公)	
3	火	文化の日			
4	水				
5	木	県中学校駅伝競走大会		第2回市学校保健会理事会(15:30～市中公)	
6	金				
7	土				
8	日	心のふれあい相談(総教セ)			
9	月	教育事務所長等会議[教職員課](県庁)			
10	火		鹿児島地区研究協力校「指導方法改善・教育方法」研究公開(十島村立日之島学園)	市小学校体育担当者等会(随上記録会準備15:00～あいハウジング随上競技場)	
11	水			市小学校随上記録会(午前 あいハウジング随上競技場)予備日なし 一水会(夕方～)	
12	木	児童虐待・性に関する課題対応講座(オンライン) 県外国語指導助手指導力等向上研修(～13日、自治会館) English Cafe(自治会館) 県小学校長研究大会(鹿児島市中央公民館他) 第65回全日本中学校技術・家庭科研究大会・第70回九州地区中学校技術・家庭科教育研究大会鹿児島大会(～13日、宝山ホール他) 第65回全国学校体育研究大会(～13日、新潟県)			
13	金	研究提携校(鹿児島市立山下小学校)公開研究会		市読書感想文審査会(14:20～16:45市中公) 市事務職員役員会(14:00～16:45 市中公)	
14	土			土曜授業実施日(伊集院中、伊集院北中)	各地域子ども会大会
15	日				
16	月				
17	火	「運動大好き“かごしまっ子”」育成推進事業推進校研究公開(湯水町立幸田小学校)研究提携校(奄美市立宇宿小学校)研究公開		市ICT担当者等研修会②(14:30～市中公)	
18	水	県小中学校教頭会研究大会(鹿児島市ウェルビュー他) 第4回幼稚園新規採用教員研修会(～19日、總教セ他) 鹿児島県図書館大会(カクイックス交セ)		子ども支援センター4課連絡連絡会④(9:30～11:00市中公)	
19	木	「学習者主体の授業」実現プロジェクト教育事務所等担当者会(オンライン) 「学習者主体の授業」実現プロジェクト全体研修会(オンライン) 全国学校保健・安全研究大会[愛知大会](～20日、未定)			第2回市校外生活指導連絡協議会(各地域)
20	金	九州中学校社会科教育研究大会鹿児島大会(鹿児島女子短期大学)		【給与支給日】 総合教育会議(14:00～市中公) 定例教育委員会(15:30～市中公)	
21	土				串木野特別支援学校学習発表会
22	日			市総合文化祭(9:00～)	
23	月	勤労感謝の日			
24	火	体力向上マネジメント指導者養成研修(～26日、つくば市)		市校長研修会④(9:00～12:00 市中公)	
25	水		ひおき学研究公開(午後 日吉学園)	教育相談員等連絡会⑦(9:00～市中公)	
26	木	鹿児島県租税教育研究会(サンエール) 第74回九州地区理科教育研究大会・第72回県理科教育研究大会(宝山ホール他) 第65回九州地区学校体育研究発表大会(～27日、福岡県)	チェストいけひおきっ子研究公開(伊集院中学校区)	音楽担当者会(音楽発表会準備15:00～16:45)	
27	金			市音楽発表会(各地域)	
28	土	第77回全国人権・同和教育研究大会(さいたま市)			
29	日				
30	月				
	備考	地域が育む「かごしまの教育」県民週間ポスター取組・表彰表彰(上旬、被表彰者任職校) 第23回24回全国教育長会議 令和8年度第3回かごしま「教育の情報化」推進連絡協議会(下旬、未定)	第3回鹿児島地区小・中・義務教育学校長研修会(鹿地振局) 第3回鹿児島地区教育長会(鹿地振局)		

令和8年度 日置市教育委員会行事計画(社会教育課) 【11月】		[東]東市来支所教育振興課 [中]日置市中央公民館 [図央]中央図書館	[日]日吉支所教育振興課 [文]社会教育課文化係 [図東]東市来図書館	[吹]吹上支所教育振興課 [ス]社会教育課スポーツ振興係 [図ひ]ひよし図書館	[社]社会教育課社会教育係 [図ふ]ふきあげ図書館
日 曜	全国・九州・県・地区 行事	市 / 地域 行事			
1 日	[県]地域が育む「かごしまの教育」県民週間(～7日、県下全域) [県]文化財保護強調週間(～7日、県下全域) [県]秋の散歩道開放(11/1～12/12、青少年) [県]博物館秋まつり(博物館他) [県]海音寺潮五郎記念文芸ゼミナール⑥(県図書)	※「学校を見に行こう」週間(～7日:市内全域) [中]伊集院地域ふれあいバザー(9:00-市中公・中ホール・ロビー他) [東]東市来地域文化祭作品展示(9:00-東文交せ、東中公) [日]日吉地域文化祭・展示・芸能発表(富ヶ原組福祉プラザ) [吹]吹上地域文化祭②(10:00-作品展示・吹上歴史民俗資料館無料開放・13:00-芸能発表) [文]伊集院地域文化祭(9:00-伊文館) ※小学校運動会(伊集院小、伊集院北小、飯牟礼小) ※幼小合同運動会(東市来幼・鶴丸小)			
2 月		※あいさつの日 [東]東市来地域文化祭作品展示(9:00-東文交せ、東中公) [吹]吹上地域各種女性団体連絡協議会市議と語る会打合せ会(9:30-吹中公) [社]伊子連第2回運営委員会(19:00-20:00市中公・大会議室)			
3 火	<文化の日>	[東]東市来地域文化祭芸能発表・作品展示・生活学校バザー(9:00-東文交せ、東中公)			
4 水		[東]東市来地域文化祭作品展示(9:00-東文交せ、東中公)※14時から作品撤去 [文]伊集院地域文化協会第3回役員会(13:30-市中公・小会議室)			
5 木	[県]県中学校駅伝競走大会(指宿) [九州]第56回九州ブロック社会教育研究大会熊本大会(～6日、熊本県) [全国]第67回全国スポーツ推進委員研究協議会群馬大会(～6日)	[中]高齢者学級(9:30-市中公・中ホール) [吹]吹上地域市民駅伝競走大会役員打合せ(19:00-吹中公) [日]二十歳を祝う式「第4回実行委員会」(19:30-市中公・小会議室) ※(学教)第2回市学校保健会理事会(15:30-市中公・研修2・3)			
6 金	[県]研究提携校(県立松陽高等学校)研究公開	[市]文化協会連絡協議会第3回理事会、ひおき文芸賞第4回実行委員会(14:00-市中公・小会議室) [東]生活学校施設訪問研修(場所未定)			
7 土	[県]家庭教育支援キャラバン「親子すくすくフェスタ」(霧島市)	[図ふ]赤ちゃんのおはなし会(10:30-ふ図) [図央]どうおはなし会(10:30-中央図) [日]日吉地域子ども会大会(小正醸造日吉運動公園)			
8 日	[県]心のふれあい相談(総教セ)	[ス]第72回伊集院地域駅伝競走大会(あいハウジング陸上競技場) [吹]第62回吹上地域市民駅伝競走大会(吹上町内、10:00スタート)			
9 月		[市]第2回日置市社会教育委員の会議(13:30-15:00市中公・中ホール)			
10 火	[県]第2回県少年輔導センター連絡協議会(出水市)	※市地区公民館支援員会《地域づくり課主管》(9:30-11:30 市中公・大会議室) [日]日吉地域文化祭反省会(9:30-日吉中公) ※(学教)市小学校体育担当者等会(陸上記録会準備15:00-あいハウジング陸上競技場)			
11 水	[県]かごしまCS・地域学校協働活動研修会(鹿児島会場、カウイクス交せ) [県]PTA連合会評議員研修会(自治会館) [県]第37回ふるさとを興す県地域女性連研究大会(カウイクス交せ)	[市]小学校陸上記録会(午前-あいハウジング陸上競技場)〔予備日なし〕 [図央]むぎばたけおはなし会(10:30-中央図) [中]一水会(18:00-十八番館)			
12 木	[県]県小学校長研究大会(鹿児島市中央公民館他) [県]県公民館関係者研修会(カウイクス交せ)	[市]市総合文化祭リハーサル(～13日、伊文館) [東]女性連わくわくセミナー④(10:00-料理教室) [日]日吉地域駅伝競走大会監督会議(19:30-日吉中公) [日]日吉大学1班活動日(13:30-15:30)			
13 金	[県]第4回教員のための博物館教養講座(博物館他) [県]研究提携校(鹿児島市立山下小学校)公開研究会	[図ひ]図書整理日 [吹]青少年劇場(午前 伊作小)			
14 土	[県]悠遊学舎秋のわくわくデイ(青少年研)	※(学教)市教職員等バドミントン大会 一令和8年度は実施なし [図ひ]おはなし会			
15 日	[県]家庭の日 [県]県PTA研究大会(吉松体育館)	[ス]第74回東市来地域駅伝競走大会(みなみの風総合運動公園)			
16 月					
17 火	[県]「運動大好きかごしまっ子」育成推進事業推進校研究公開(湧水町立幸田小学校) [県]研究提携校(奄美市立宇宿小学校)研究公開	[吹]吹上地域日赤講習会(10:00-永吉地区) [図央]図書整理日			
18 水	[県]鹿児島県図書館大会(カ交セ) [県]第59回県公立小・中学校教頭会研究大会(ウェルビュー他) 第2回九州地区公民館連合会会長会・理事会(沖縄県)	[吹]吹上地域文化祭反省会(9:30-吹中公) [市]生活学校運動交流集会準備(13:30-日吉中公) [吹]流鍋馬行事体育大会準備(実総アリーナ) [図ひ]成人読書会			
19 木	[県]19市社会教育課長・生涯学習課長研修会(～20日、伊佐市) [県]スポーツレクリエーション活動実技指導者研修会(総体セ) [全国]第48回全国公民館研究集会・第77回九州地区公民館研究大会沖縄大会(～20日、沖縄県)	[市]第2回各地域校外生活指導連絡協議会[東](15:45-16:45 東中公)◇◎ [社](15:30-16:45 市中公・大会議室)、[吹](15:30-16:45 吹上中公)◇◎ [市]生活学校運動交流集会(13:00-日吉中公) [文]青少年劇場(伊集院小) [東]地域文化祭反省会(9:30-東中公) [日]日吉大学2班活動日(13:30-15:30)			
20 金		[市]総合教育会議(14:00-市中公・研修室2・3) [市]定例教育委員会(15:30-市中公・研修室2・3) [図ふ]図書整理日 [市]市総合文化祭作品展示作業(9:00-伊文館)			
21 土	[県]青少年育成の日 第59回全国子ども会育成会中央会議・研究大会(～22日大阪府)	[図ふ]2～3歳児のおはなし会(10:30-ふ図) [市]市総合文化祭(9:00-伊文館、市中公)			
22 日		[日]第58回日吉地域駅伝競走大会(8:45-日吉地域一円)			
23 月	<勤労感謝の日>	[吹]第74回流鍋馬行事体育大会・流鍋馬奉納			
24 火	[九州]第78回九州地区地域婦人大会(～25日、宮崎県)	[市]市校長研修会④(9:00-12:00市中公・大会議室) [図央]図書館友の会(9:30-伊地区館)			
25 水		[図央]むぎばたけおはなし会(10:30-中央図) [中]伊集院地域各種女性団体代表者会③(13:30-市中公・中ホール)			
26 木	[地区]指導者・育成者研修会リハーサル・準備(中央公民館16:00～22:00)	[市]市社会教育担当者会⑤(14:00-吹上) ※市音楽担当者会(準備15:00～16:45)			
27 金	[県]国民スポーツ大会報告会・県スポーツ協会表彰(未定) [地区]鹿児島地区子ども会大会、指導者・育成者研修会リハーサル・準備(中央公民館16:00～22:00)	[中]伊女性連役員会(13:30-市中公・調理室) [中]ブックススタート(9:00-市中公・和室ホール) [市]音楽発表会「伊集院文化会館、各地域」			
28 土	[地区]鹿児島地区子ども会大会、指導者・育成者研修会(午前 市中公)	[図ふ]おはなし会(10:30-ふ図) [文]ひおき文芸賞表彰式(14:00-市中公・中ホール) [社]チェスト定例会④(13:30-市中公・小会議室)			
29 日	[県]悠遊学舎わくわくウィンターキャンプ事前研修会(青少年研) [県]スポーツ少年団スタートコーチ(ジュニア・ユース)養成講習会(熊毛コース)	[ス]第55回彼岸相撲大会(8:50-B&G東市来海洋センター)			
30 月					
備考	[県]第2回県子供読書活動推進会議(下旬、県庁) [県]鹿児島県文化財助産者表彰式(下旬、県庁) [地区]第3回鹿児島地区小・中・義務教育学校長研修会(下旬、地振局) [地区]鹿児島地区教育長会 [地区]日置地区文化財担当者等研修会(実施検討中) [全国]B&G全国教育長会議(東京都) [県]埋蔵文化財発掘調査の公開	[吹]吹上地域各種女性団体連絡協議会市議と語る会(未定) [図央]休館日:毎週木曜日 [図東]工事のため終日休館(R9.1まで予定) [図ひ][図ふ]休館日:毎週月曜日 [中]伊集院地域生活学校料理教室①(8:30-土橋加工センター)			

令和8年度12月行事予定表

		総務・学校教育			
日	曜	県行事	地区行事	市関係行事	各地域行事
1	火			不祥事防止強化月間②(12月1日～12月31日) ALT研修会(10:00～市中公)	
2	水				
3	木				
4	金			市栄養教諭研修会②(13:00～16:45市中公)	
5	土				
6	日				
7	月				
8	火				
9	水			一水会	伊集院地域養護教諭研修会③(14:00～16:45市中公)
10	木	第77回鹿児島県学校ダンス発表会(カクイックス交ゼ)		【期末勤動手当支給日】	
11	金			市教頭研修会④(9:00～12:00) 市事務職員研修会(14:00～16:45市中公)	東市来地域養護教諭研修会③(14:00～16:45下野建設文化ホール)
12	土			土曜授業実施日(東市来中)	
13	日				
14	月				
15	火			市小体連理事会⑤(15:00～)日中公	日吉・吹上地域養護教諭研修会④(14:00～16:45日吉支所)
16	水	鹿児島・日置地区専門高校フェスタ(カクイックス交ゼ)			
17	木	第2回教育事務所長等会議(県庁)			
18	金			定例教育委員会(16:00～市中公)	
19	土				
20	日				
21	月			【給与支給日】	
22	火			教育相談員等連絡会⑥(9:00～市中公)	
23	水				
24	木			公立小・中・義務教育学校第2学期終業式	
25	金			市学校給食衛生管理等研修会(9:00～市中公 伊集院給七)	
26	土				
27	日				
28	月	仕事納め レッツ・エンジョイ・イングリッシュ・デイ(オンラインスピーチ大会 小学校:午前,中学校:午後) 令和8年度鹿児島県いじめ問題子供サミット(県庁)			
29	火				
30	水				
31	木				
備考		ライフプランセミナー,介護講座,健康管理講座(上旬) 中高生との対話(中旬,未定) 特別支援学校技能検定[本会場](下旬,鹿児島南特別支援学校) 公立学校教職員新規採用予定者研修会(下旬,給教七) 学校給食調理技術講習会(上旬,始良市)	第4回鹿児島県地区教育長会(下旬,鹿地振局)		

令和8年度 日置市教育委員会行事計画(社会教育課)		[東]東市来支所教育振興課	[日]日吉支所教育振興課	[吹]吹上支所教育振興課	[社]社会教育課社会教育係
【12月】		[中公]日置市中央公民館	[文]社会教育課文化係	[ス]社会教育課スポーツ振興係	[図ふ]ふきあげ図書館
日 曜		全国・九州・県・地区 行事			
		市 / 地域 行事			
1	火	※あいさつの日 [中公]生活学校研修視察(9:00-) [文]伊集院地域文化協会第2回運営委員会(13:30-市中公・大会議室) [文]文化伊集院第1回編集委員会(14:30-市中公・大会議室) [東]生活学校料理教室(9:00-東中公) [吹]吹上地域各種女性団体連絡協議会運営委員会④(9:30-吹中公)			
2	水				
3	木	[中公]高齢者学級(9:30-市中公・中ホール) [日]第2回日吉地域校外生活指導連絡協議会(15:45-16:45日吉中公)			
4	金	[県]第91回鹿児島県公立青少年社会教育施設協議会(南少家)	[中公]伊女連正副会長会(18:00-徳重東) [吹]文化ふきあげ編集委員会①(9:30-吹中公) [吹]吹上地域女性連運委員会⑧(13:30~吹中公)		
5	土	[県]県PTA活動研究委嘱公開鹿児島市大会(鹿児島市)	[図ふ]赤ちゃんのおはなし会(10:30-ふ図) [図央]どうおはなし会(10:30-中央図) [中公]冬の親子ふれあい講座「ケーキづくり」(9:00-市中公・調理室、中ホール)		
6	日	[県]海音寺潮五郎記念文芸ゼミナール⑦(県図書)	[東]冬の親子ふれあい講座(10:00-東中公)		
7	月				
8	火				
9	水	市第3回市社会教育指導員・地区公民館支援員会(9:30-11:30市中公・大会議室) [中公]一水会(11:00-中ホール) [図央]むぎばたけおはなし会(10:30-中央図)			
10	木	[日]日吉大学1班活動日(13:30-15:30)			
11	金	市市教頭研修会④(9:00-12:00市中公・大会議室) [図ひ]図書整理日			
12	土	[図ひ]おはなし会			
13	日	[地区]第22回日置地区クラブ対抗駅伝競走大会(吹上浜公園陸上競技場) [地区]第67回南日本通信10kmロードレース日置地区大会(吹上浜公園陸上競技場) [県]「かごしま青年塾」閉講式(カ交セ) [県]第54回県スポーツ少年団競技別交歓大会[柔道](各会場) [県]冬の星空観望会(青少研) [県]県図書ほっとフェス(県図書)			
14	月				
15	火	[図央]図書整理日			
16	水	[図ひ]成人読書会			
17	木	[県]第2回家庭教育推進委員会(県庁)	[日]日吉大学2班活動日(13:30-15:30)		
18	金	市市定例教育委員会(16:00-市中公・研修室2・3) [図ふ]図書整理日 [中公]ブックスタート(9:00-市中公・和室ホール)			
19	土	[県]青少年育成の日 [県]年末を彩るウインタークラブ(青少研)	[図ふ]2~3歳児のおはなし会(10:30-ふ図)		
20	日	[県]家庭の日	[ス]みんなのYUMEタイムトライアル2026(あいハウジング陸上競技場) 市市ジュニアオーケストラ第34回定期演奏会(13:00-伊文館) [日]冬の親子ふれあい講座(10:00-日吉中公) [吹]冬の親子ふれあい講座(9:30-吹中公)		
21	月				
22	火	[図央]図書館友の会(9:30-伊地区館)			
23	水	[図央]むぎばたけおはなし会(10:30-中央図)			
24	木	※公立小・中学校、義務教育学校第2学期終業式			
25	金	[県]悠遊学舎わくわくウインターキャンプ(~27日、青少研) [県]寒げいこ[柔道・剣道・弓道](~26日、総体セ体育館、武道館)	市二十歳を祝う式袋詰め(13:00-17:00市中公・小会議室) [中公]親子門松作り準備(10:00-市中公・中ホール、調理室)		
26	土	[図ふ]おはなし会(10:30-ふ図) [図央]みつばち文庫おはなし会(10:30-中央図) [中公]親子門松作り(10:00-市中公・中ホール)			
27	日	[県]第54回県スポーツ少年団競技別交歓大会[バドミントン・剣道](各会場)			
28	月	仕事納め [県]レッツ・エンジョイ・イングリッシュ・デイ(オンラインスピーチ大会 小学校:午前,中学校:午後) [県]令和8年度鹿児島県いじめ問題子供サミット(県庁)	市二十歳を祝う式会場準備(13:30-15:30伊文館) 市二十歳を祝う式リハーサル(18:30-20:30伊文館、市中公・中ホール、講座1、ロビー) ※仕事納め式、教育委員会仕事納め式		
29	火	[図央][図東][図ひ][図ふ]年末年始休館(~1/3)			
30	水				
31	木				
備考		第4回鹿児島地区教育長会(下旬,鹿地振局) 【参考】県PTA活動研究委嘱公開(日置市)令和9年度	[図央]休館日:毎週木曜日 [図東]工事のため終日休館(R9.1まで予定) [図ひ][図ふ]休館日:毎週月曜日		

令和8年度1月行事予定表

		総務・学校教育			
日	曜	県行事	地区行事	市関係行事	各地域行事
1	金	元日			
2	土				
3	日			二十歳を祝う式(11:00～)	
4	月	仕事始め		教育委員会仕事始め式(9:30～ 市中公)	
5	火				
6	水				
7	木				
8	金			公立小・中学校, 義務教育学校3学期始業式 ALT研修会(10:00～市中公) 入学通知書発送事務(9:00～市中公)	
9	土				
10	日				
11	月	成人の日			
12	火	鹿児島学力・学習状況調査(学力検査)			
13	水			一水会 市実践アシスタント研修会(10:00～12:00市中公)	
14	木			市学校保健研究協議大会準備委員会(14:00～市中公)	
15	金		第2回鹿児島地区栄養教諭等研修会(日中公)	速度超過違反防止強化期間④(1月15日～2月15日) 市科学の祭典準備(13:00～市中公)	
16	土			青少年のための科学の祭典日置市大会(9:30～15:30市中公)	日新公いろは歌かるた取り大会(9:00～)
17	日				
18	月				
19	火			いじめ問題専門調査委員会(10:30～11:45市中公) 第74回南九州美術展第2回運営実行委員会(15:00～16:45市中公)	
20	水			定例教育委員会(13:30～市中公) 市部活動地域移行検討会⑨(15:00～ 市中公)	
21	木	スポーツリフレッシュセミナー(～22日, 鹿体大)		【給与支給日】 市学校保健研究協議大会(13:30～16:45市中公) 第74回南九州美術展審査会準備(13:00～伊総体・市中公)	
22	金	第2回県教育支援委員会(県庁) 「運動大好き“かごしまっ子”」育成推進事業推進校研究公開(日置市立東市来中学校) 県道徳教育フォーラム(自治会館)		第74回南九州美術展審査会(9:00～伊総体・市中公) 「運動大好き“かごしまっ子”」育成推進事業推進校研究公開(東市来中学校)	
23	土				
24	日				
25	月				
26	火		日置地区フレッシュ研修[研究授業研修:特別活動](日置市)	教育相談員等連絡会⑦(9:00～市中公)	
27	水	課題別研究会「部課問題学習」(南九州市) 「運動大好き“かごしまっ子”」育成推進事業推進校研究公開(曾於市立笠木小学校)		子ども支援センター4県連携連絡会⑤(9:30～11:00市中公)	
28	木		鹿児島地区教育論文審査会(日中公) 鹿児島地区研究協力校「指導方法改善・教育方法」研究公開(三島大里学園)		
29	金	鹿児島大学教育学部附属幼稚園公開研究会 鹿児島大学教育学部附属特別支援学校公開授業		いじめ防止対策連絡協議会(10:30～11:45)	
30	土				
31	日				
備考		高校生とかごしまの今と未来を語る会(県立高校) 教育界永年勤続者表彰式(中旬, 未定) 退職校長会と語る会(下旬, ウェルビュー) 第18回B&C全国サミット(東京)			

令和8年度 日置市教育委員会行事計画(社会教育課)		[東]東市来支所教育振興課 [中公]日置市中央公民館 [図央]中央図書館	[日]日吉支所教育振興課 [文]社会教育課文化係 [図東]東市来図書館	[吹]吹上支所教育振興課 [ス]社会教育課スポーツ振興係 [図ひ]ひよし図書館	[社]社会教育課社会教育係 [文]社会教育課文化係 [図ふ]ふきあげ図書館
日 曜	全国・九州・県・地区 行事	市 / 地域 行事			
1	金 <元日> [県]元旦「太陽とともに走ろう」(白波スタジアム)	[ス]伊集院地域初日とともに走ろう・歩こう(あいハウジング陸上競技場) [日]ニューイヤージョギング&ウォーキング 2027(日吉運動公園)			
2	土				
3	日	[市]二十歳を祝う式(受付時間:10:30-伊文館)			
4	月 仕事始め	※仕事始め式、教育委員会仕事始め式(9:30-市中公)			
5	火				
6	水	[日]日吉地域女性連第4回運営委員会(9:30-日吉中公) [吹]文化ふきあげ編集委員会②(9:30-吹中公)			
7	木	[中公]高齢者学級(9:30-市中公・中ホール)			
8	金 ※公立小・中学校、義務教育学校第3学期始業式	※あいさつの日 [日]文化ひよし第2回編集部会(9:30-日吉中公) [吹]吹上地域女性連運営委員会⑨(13:30~吹中公) [図ひ]図書整理日 [吹]吹上地域各種女性団体連絡協議会運営委員会⑤(9:30-吹中公) [中公]伊集院地域女性大会準備(13:30-市中公・中ホール)			
9	土 [地区]駅伝合同激励会(18:00-十八番館)	[図ひ]おはなし会 [中公]伊集院地域女性大会(9:00-11:40市中公・中ホール、和室ホール)			
10	日 [県]鹿児島市の未来を担う青少年の志を育む事業「まどめの会、階段式」~11日 青少研				
11	月 <成人の日>	【東】姉妹・友好都市弟子屈町中学生訪問団受入(~14日、東市来地域)			
12	火				
13	水 [地区]第3回日置地区社会教育振興会理事等会、第3回鹿児島地区社会教育課長等会議、第3回鹿児島地区子ども会育成連絡協議会運営委員会(鹿地振局)	[図央]むぎばたけおはなし会(10:30-中央図) [中公]一水会(11:00-市中公・中ホール) [中公]伊女連役員会(13:30-市中公・調理室) ※支援員主催市地区公民館支援員会④(9:30-11:30市中公・研修室2・3)			
14	木 [地区]日置地区社会体育担当者会(県下一周駅伝安全講習会)(15:00-日中公・大会議室) [県]第81回国民スポーツ大会冬季大会結団式(県体協会館)	[市]社会教育担当者会⑥(14:00-東市来) [日]日吉大学1班活動日(13:30-15:30)			
15	金 [県]貴重資料紹介展(~2/28,県図書) [地区]第2回鹿児島地区栄養教諭等研修会(日中公)	[東]東市来地域女性大会(9:30-東中公) ※(学教)市科学の祭典準備(13:00-市中公)(予定) [図ふ]図書整理日 [日]日吉地域女性連新年連絡会・研修会(9:30-日吉中公) [中公]伊集院地域公民館講座学級長会(14:00-市中公・大会議室他)			
16	土 [県]青少年育成の日 [県]かごしまの歴史文化講演会(県図書) [県]第2回生涯学習ふれあい展示(~21日,カ交セ) [県]青少研ハートフルサポーター研修会③(青少研)	[市]学教)青少年のための科学の祭典日置市大会(9:30-15:30市中公) [図ふ]2~3歳児のおはなし会(10:30-ふ図) [吹]第21回日新公いろは歌かるた取り大会(9:00-吹中公)			
17	日 [県]家庭の日				
18	月	[社]第3回はくみ編集委員会(19:00-20:00市中公・小会議室) [中公]伊集院地域生活学校運営委員会(13:30-市中公・中ホール)			
19	火 [地区]第4回日置地区地域女性団体連絡協議会役員連絡会(いちき串木野市市来庁舎)	※(教総)第74回南九州美術展第2回運営実行委員会(15:00-16:45市中公・研修室2・3) ※いじめ問題専門調査委員会(10:30-11:45 市中公講座3) [文]文化伊集院第2回編集員会(13:30-市中公・小会議室) [図央]図書整理日			
20	水	[市]定例教育委員会(14:00-日吉支所) [市]部活動地域移行協議会③(15:00-市中公・大会議室) [日]文化ひよし第3回編集部会(9:30-日吉中公) [図ひ]成人読書会			
21	木 [県]第81回国民スポーツ大会冬季大会結団式(県体協会館)	※(教総)第74回南九州美術展審査会準備(13:00-伊総体・市中公・和室ホ) [市]文化協会連絡協議会第4回理事会(14:00-市中公・講座室3) [日]日吉大学2班活動日(13:30-15:30)			
22	金 [県]図書館「総合」講座[実践編](県図書) [県]第2回県社会教育委員の会議(県庁) [県]「運動大好き」かごしまっ子」育成推進事業推進校研究公開(日置市立東市来中学校) [県]県道徳教育フォーラム(自治会館)	※(教総)第74回南九州美術展審査会(9:00-伊総体、市中公・和室ホ) [市]市女連役員会(10:00-市中公・中ホール)			
23	土 [県]泊まってみよう青少研②(24日まで) [県]スポーツ少年団スタートコーチ(ジュニア・ユース)養成講習会(鹿児島コース) [県]かごしまの歴史文化講演会(県図書)	[図央]みつばち文庫おはなし会(10:30-中央図) [図ふ]おはなし会(10:30-ふ図)			
24	日 [県]海音寺潮五郎記念文芸セミナー⑧(県図書)	[吹]日新公顕彰会伊作城清掃作業(9:00-亀丸城)			
25	月				
26	火 [県]文化財防火デー(県下全域) [地区]日置地区フレッシュ研修[研究授業研修特別活動](日置市)	[図央]図書館友の会(9:30-伊地区館) [市]日置市生活学校運営委員長等連絡会(10:00-日吉中公)			
27	水 [県]課題別研究会「部落問題学習」(南九州市) [県]「運動大好き」かごしまっ子」育成推進事業推進校研究公開(曾於市立笠木小学校)	[図央]むぎばたけおはなし会(10:30-中央図)			
28	木 [地区]鹿児島地区教育論文審査会(市中公)	[市]第3回市子連理事会(19:00-20:30市中公・中ホール)			
29	金 [県]第3回同和教育推進協議会(県庁) [県]鹿児島大学教育学部附属特別支援学校公開授業 [県]第2回広域スポーツセンター研修会(未定) [県]第40回鹿児島県地区対抗女子駅伝競走大会(開会式)(霧島市)	※いじめ防止対策連絡協議会(10:30-11:45市中公) [中公]アックススタート(9:00-市中公・和室ホール)			
30	土 [九州]第69回九州地区スポーツ推進委員研究大会(~31日,延岡市) [地区]日置地区生涯学習推進大会(いちきアクアホール) [県]青少研ハートフルサポーター研修会③(青少研) [県]かごしま遺跡フォーラム2026(国分シビックセンター)	[文]ひおきコンシェルジュ, 事前研修会(9:30-市中公・小会議室)			
31	日 [全国]第81回国民スポーツ大会冬季大会[アイスホッケー競技](~2/4,神奈川県)	[文][文化会館自主事業]ステージドリルショー(伊文館)			
備考	[県]第40回鹿児島県地区対抗女子駅伝競走大会(霧島市:下旬) 第2回県CS・地域学校協働活動推進委員会(下旬,県庁) 青年交流研修会(下旬,青年会館) [全国]B&G全国サミット(東京都)★●	[図央]休館日:毎週木曜日 [図東]工事のため終日休館(R9.1まで予定) [図ひ][図ふ]休館日:毎週月曜日			

令和8年度2月行事予定表

総務・学校教育					
日	曜	県行事	地区行事	市関係行事	各地域行事
1	月			第74回南九州美術展台紙貼り(9:00～市中公) 第3回小中一貫教育研修会(基準日 各地域) ALT研修会(10:00～市中公)	
2	火	令和9年度公立高校推薦入学者選抜、帰国生徒等特別入学者選抜及び連携型中高一貫教育校入学者選抜 楠葉高等学校入学者選抜		スクールガードリーダー連絡会②(11:00～12:00市中公) 市栄養教諭研修会③(15:00～市中公) 市学校司書等研修会(14:00～15:45市中公)	
3	水	第2回中学校武道等地域連携推進事業協力者会議(予定, オンライン) 第2回県体力向上検討委員会(予定, オンライン)			
4	木	「学習者主体の授業」実現プロジェクト教育事務所等担当者会(オンライン)	鹿児島地区研究協力校「指導方法改善・教育方法」研究公開(いちき串木野市立串木野小学校)	第74回南九州美術展連作り(15:30～市中公) 第3回市学校保健会理事会(15:30～16:45市中公)	
5	金	第3回教育事務所指導課長等会議(県庁) 調査研究発表会(総教セ) 楠葉高等学校入学者選抜合格発表		市事務職員研修会(14:00～16:45吹中公)	
6	土				
7	日				
8	月		第3回鹿児島郡地区学校保健会・養護教諭部会(鹿地振局)		
9	火			市校長研修会⑤(13:30～16:30市中公)	
10	水	第23回鹿児島県健康教育研究大会(カクイックス交セ) 令和8年度鹿児島県学校保健、学校安全、学校体育及び学校給食表彰式等(カクイックス交セ)		一水会 第74回南九州美術展展示作業(9:00～市中公)	
11	木	建国記念の日			
12	金	研究提携校(鹿屋市立鹿屋小学校)研究公開 研究提携校(鹿屋市立鹿屋中学校)研究公開 県小学校社会科教育研究大会(出水市立下水流小学校)	第2回鹿児島地区指導主事等会議(鹿地振局)	第74回南九州美術展特別賞授賞式準備(15:00～市中公)	
13	土			土曜授業実施日(妙円寺小、伊集院北中) 第74回南九州美術展特別賞授賞式(14:00～市中公)	
14	日				
15	月			市キャリア教育実行委員会②(15:00～16:45市中公)	
16	火			コミュニティースクール協議会(13:00～14:30市中公) 小中一貫教育研究協議会第2回実行委員会(15:00～市中公)	
17	水			市子ども支援センター運営委員会②(14:00～市中公)	
18	木	部落解放第34回鹿児島県研究集会 長期研修者研究発表会(総教セ)		定例教育委員会(14:00～市中公) 市事務職員役員会(14:00～16:45 市中公)	第3回各地域校外生活指導連絡協議会(各地域)
19	金	継続研修発表会(総教セ) 全国小学校英語教育研究大会鹿児島大会(～20日, 田上小・鹿児島大学) 未来を創る資質・能力育成事業 学びの深化プログラム「最終報告会」(総教セ)	年度末学校訪問(研究協力校等)	【給料支給日】 第74回南九州美術展作品撤去(9:00～市中公)	
20	土	鹿児島大学教育学部附属小学校[学校公開(公開研究)]			第74回県下一周市郡対抗駅伝競走大会(～24日)
21	日				
22	月			教育相談員等連絡協議会②(14:00～16:30市中公)	
23	火	天皇誕生日			
24	水			市教頭研修会⑤(13:00～14:30市中公) のびゆくひおきっ子推進事業(15:00～16:30市中公)	
25	木			教育相談員等連絡会⑩(9:00～市中公)	学校給食センター運営委員会(14:00～各地域) 市学校給食担当者連絡会②(15:00～)
26	金		地区中体連第3回評議員会専門部長会	第2回通学路安全推進会議(15:00～ 市中公)	
27	土				
28	日				
	備考	奨学金返還支援制度運営協議会(中旬, 県庁) 県総合教育センター協議会(下旬, 総教セ) 令和8年度第3回かごしま「教育の情報化」推進連絡協議会(中旬, 未定) 県小学校道徳教育研究大会(上旬, 未定) いきいき教育活動表彰式(中旬, 未定) 退職者説明会(4回程度開催, 中旬, 鹿児島市他)	鹿児島市及び鹿児島地区小・中・義務教育学校給与事務担当者会(下旬, 未定)		

令和8年度 日置市教育委員会行事計画(社会教育課) 【2月】		[東]東市来支所教育振興課 [中公]日置市中央公民館 [図央]中央図書館	[日]日吉支所教育振興課 [文]社会教育課文化係 [図東]東市来図書館	[吹]吹上支所教育振興課 [ス]社会教育課スポーツ振興係 [図ひ]ひよし図書館	[社]社会教育課社会教育係 [図ふ]ふきあげ図書館
日 曜	全国・九州・県・地区 行事	市 / 地域 行事			
1	月	※あいさつの日 ※第74回南九州美術展会場紙貼り(9:00～市中公)			
2	火	[県]令和9年度公立高校推薦入学者選抜・帰国生徒等特別入学者選抜及び連携型中高一貫教育校入学者選抜 楠阜高等学校入学者選抜	[図央]図書館協議会②(10:00-11:30-中央図) ※(学教)第2回スクールガードリーダー連絡会(11:00～12:00市中公)		
3	水		[吹]文化ふきあげ編集委員会③(9:30～吹中公) [吹]吹上地域女性大会リハーサル(吹中公)		
4	木	[県]県コミュニティづくり推進大会(13:00-16:20カケックス交セ) [県]鹿児島地区研究協力校「指導方法改善・教育方法」研究公開(いちき串木野市立串木野小学校) [県]埋蔵文化財技術研修講座Ⅱ「調査研究法」(～5日埋文セ)	※(学教)第3回市学校保健会理事会(15:30-16:45市中公・研修2・3) [中公]高齢者学級(9:30-市中公・中ホール)		
5	金	[全国]第81回国民スポーツ大会冬季大会[スケート競技](～10日、山梨県・岐阜県) [県]楠阜高等学校入学者選抜合格発表	[市]市文化財保護審議会(14:00-市中公・大会議室)		
6	土	[地区]日置地区スポーツ少年団交友交流大会(フラゴラA日置)	[図ふ]赤ちゃんのおはなし会(10:30-ふ図) [図央]どうおはなし会(10:30-中央図) [図東]こけけおはなし会(10:30-東図) [吹]第46回女性大会(9:45-吹中公)		
7	日	[県]参加型学習による家庭教育支援研修会「つながる広場『かこスマイル』」(カケックス交セ)			
8	月				
9	火		[市]市校長研修会⑤(13:30市中公・大会議室) [東]生活学校運営委員会④(9:30-東中公) [文]伊集院地域文化協会第4回役員会(13:30-市中公・小会議室)		
10	水		※(教総)第74回南九州美術展展示作業(9:00-市中公・中ホール) [中公]一水会(11:00-市中公・研修2・3) [図央]むぎばたけおはなし会(10:30-中央図) [社]令和9年度県PTA活動研究委嘱公開第2回実行委員会(19:00 小会議室)		
11	木	<建国記念の日>	※(教総)第74回南九州美術展展示(～19日、市中公・中ホール)		
12	金	[地区]第2回鹿児島地区指導主事等会議(鹿地振局) [県]研究提携校(鹿屋市立鹿屋小・中学校)研究公開	[社]伊子連第2回役員会(18:30-20:00市中公・小会議室) [図ひ]図書整理日 ※(教総)第74回南九州美術展特別賞授賞式準備(15:00-市中公・大会議室)		
13	土		※(教総)第74回南九州美術展特別賞授賞式(14:00-市中公・大会議室) [図ひ]おはなし会		
14	日	[県]「春の散歩道」開放(～3/31,青少研)			
15	月		※(学教)市キャリア教育実行委員会(15:00-16:45市中公)		
16	火		[市]市P連第2回評議員会(19:00-20:30市中公・大会議室) ※(学教)コミュニティースクール協議会(13:00-14:30市中公・大会議室) ※(学教)小中一貫教育研究協議会第2回実行委員会(15:00-市中公・大会議室) ※市地区公民館長会(9:30-11:30市中公・大会議室) [図央]図書館友の会(9:30-伊地区館) [図央]図書整理日 [吹]吹上地域女性連運営委員会⑩(13:30-吹中公)		
17	水		[東]女性連運営委員会③(10:00-東中公) [図ひ]成人読書会		
18	木	[全国]第81回国民スポーツ大会冬季大会[スキー競技](～21日,岩手県)	[市]市定例教育委員会(14:00-市中公・研修室2・3) [市]第3回各地域校外生活指導連絡協議会[東](15:45-16:45東中公)、[社](15:30-16:45市中公・大会議室) ◎、[日](15:45-16:45日吉中公)、[吹](15:30-16:45吹上中公)		
19	金		※(教総)第74回南九州美術展作品撤去(9:00-市中公・中ホール) [東]生活学校会計監査(10:00-東中公) [図ふ]図書整理日 [ス]県下一周市郡対抗駅伝競走大会日置地区選手団出陣式(11:00-十八番館)		
20	土	[県]青少年育成の日 [県]第74回県下一周市郡対抗駅伝競走大会(県下一円)(～24日)	[東]第48回東市来地域史跡めぐり歩こう会(9:00-伊作田地区) [社]第16回伊集院地域史跡めぐり歩こう会(8:45-妙円寺地区) [日]第39回日吉地域史跡めぐり歩こう会(9:00-吉利地区) [吹]第15回吹上地域史跡めぐり歩こう会(9:00-花田地区) [図ふ]2～3歳児のおはなし会(10:30-ふ図)		
21	日	[県]家庭の日 [県]第74回県下一周市郡対抗駅伝競走大会2日目 [県]第2回社会教育関係団体指導者等研修会及びJL研修会(カ交セ)	[全地域]県下一周駅伝競走大会中継所運営 [中公]県下一周駅伝競走大会接待女性連		
22	月	[県]第74回県下一周市郡対抗駅伝競走大会3日目	[社]伊子連第2回育成会会長会(19:00-19:45市中公・大会議室)、第3回運営委員会(19:45-20:30市中公・研修室2・3)		
23	火	<天皇誕生日> [県]第74回県下一周市郡対抗駅伝競走大会4日目			
24	水	[県]第74回県下一周市郡対抗駅伝競走大会最終日 [地区]駅伝合同慰労会(18:00-十八番館)	[市]市教頭研修会⑤(13:00-市中公・大会議室) [日]日吉地域女性連第5回運営委員会(9:30-日吉中公) [図央]むぎばたけおはなし会(10:30-中央図) [中公]伊集院地域各種女性団体代表者会④(13:30-市中公・中ホール)		
25	木		[市]市社会教育担当者⑦及び社会教育課全体会(14:00-市中公・大会議室) [中公]公民館講座作品展示準備-3/9展示中央ロビー) [日]日吉地域高齢者学級「日吉大学」閉校式(10:00-日吉中公)【予定】 [日]日吉地域子ども会育成連絡会第3回理事会(19:00-日吉中公)		
26	金	[県]県P連広報紙コンクール	※(学教)第2回通学路安全推進会議(15:00-市中公・大会議室) [図東]図書整理日 [中公]しいたけこま打ち体験準備(9:00-市中公・中ホール、調理室) [中公]ブックススタート(9:30-市中公・和室ホール)		
27	土		[図ふ]おはなし会(10:30-ふ図) [図央]みづばち文庫おはなし会(10:30-中央図)		
28	日		[中公]しいたけこま打ち体験(9:00-市中公・中ホール、調理室)		
備考	第2回鹿児島県立図書館協議会(未定,県図書) 第2回文化財保護審議会(上旬,鹿児島市) 鹿児島県スポーツ推進審議会(上旬,未定) 日本遺産シンポジウム(上旬,いちき串木野市) 令和8年度知事表彰「スポーツ部門」(上旬,県庁)		[図央]休館日:毎週木曜日 [図東][図ひ][図ふ]休館日:毎週月曜日		

令和8年度3月行事予定表

		総務・学校教育			
日	曜	県行事	地区行事	市関係行事	各地域行事
1	月			交通事故防止強化月間②(3月1日～3月31日) ALT研修会(10:00～市中公) 総括委員会(15:00～市中公)	
2	火				
3	水	令和9年度公立高校一般入学者選抜試験(～4日)			
4	木				
5	金			第74回南九州美術展第3回運営実行委員会(15:30～16:45市中公) 市事務職員研修会(14:00～16:45市中公)	
6	土				
7	日				
8	月				
9	火	令和9年度公立高校一般入学者追加の選抜試験			
10	水			一水会	
11	木			公立中学校、義務教育学校卒業式	
12	金	令和9年度公立高校入学者選抜合格者発表		東市来幼稚園卒園式	串木野特別支援学校卒業式
13	土				
14	日				
15	月				
16	火				
17	水				
18	木				
19	金	令和9年度公立高校第二次入学者選抜試験		【給与支給日】 定例教育委員会(14:00～市中公)	
20	土				
21	日	春分の日			
22	月	振替休日			
23	火	令和9年度公立高校第二次入学者選抜合格者発表			
24	水			公立小学校卒業式	
25	木			公立小・中・義務教育学校修了式	
26	金			市教育委員会・管理職合同送別会(予定)	
27	土				
28	日				
29	月			教育相談員等連絡会⑩(9:00～市中公)	
30	火				
31	水			役職定年校長等辞令交付式	
	備考				

令和8年度 日置市教育委員会行事計画(社会教育課) 【3月】		[東]東市来支所教育振興課 [中公]日置市中央公民館 [図央]中央図書館	[日]日吉支所教育振興課 [文]社会教育課文化係 [図東]東市来図書館	[吹]吹上支所教育振興課 [ス]社会教育課スポーツ振興係 [図ひ]ひよし図書館	[社]社会教育課社会教育係 [図ふ]ふきあげ図書館
日 曜	全国・九州・県・地区 行事	市 / 地域 行事			
1	月	※あいさつの日 [東]女団連運営委員会③(10:00-東中公) [中公]伊集院地域生活学校運営委員会(13:30-市中公・中ホール)			
2	火	[市]第4回市社会教育指導員・地区公民館支援員会(地域づくり課と合同)(9:30-11:30市中公・大会議室)			
3	水	[県]令和9年度公立高校一般入学者選抜試験(~4日)	[東]お田植祭り(10:00-稲荷神社) [日]日吉地域生活学校役員会(9:30-日吉中公) [図央]図書館資料選定委員会②(10:00-11:30中央図) [吹]吹上地域各種女性団体連絡協議会三役会(9:30-吹中公)		
4	木	[東]生活学校閉校式(10:00-東中公)◇			
5	金	※(教総)第74回南九州美術展第3回運営実行委員会(15:00-16:45市中公・研修室2・3) [日]日吉地域女性連第6回運営委員会(9:30-日吉中公) [東]女性連会計監査(10:00-東中公) [中公]伊集院地域公民館講座閉講式(9:00-市中公・中ホール) [東]東市来地域子連第3回運営委員会(19:00-東中公)			
6	土	[社]チェスト定例会⑤兼お別れ会(13:30-市中公・和室ホール、小会議室) [図ふ]赤ちゃんのおはなし会(10:30-ふ図) [図央]どうおはなし会(10:30-中央図) [図東]こけおはなし会(10:30-東図)			
7	日	[文]文化会館自主事業)日置市舞初め会(伊文館)			
8	月	[社]市地域学校協働活動推進員協議会(19:00-市中公・研修室2・3)			
9	火	[県]令和9年度公立高校一般入学者追加の選抜試験	[中公]公民館講座作品撤去(市中央ロビー)		
10	水	[地区]日置地区スポーツ推進委員会監査(日置市)	[図央]むぎばたけおはなし会(10:30-中央図) [中公]一水会(18:00-十八番館)		
11	木	[市]公立中学校、義務教育学校卒業式			
12	金	[県]令和9年度公立高校入学者選抜合格者発表	※市立幼稚園卒園式(東市来幼稚園) [市]市女連運営委員会(10:00-市中公・中ホール) [図ひ]図書整理日		
13	土	[図ひ]おはなし会			
14	日	[日]吉利癒痛踊り(伊勢神社)(予定) [ス]日置市ソフトバレー交流大会(9:00-日吉総合体育館)			
15	月	[中公]伊集院地域生活学校会計監査(10:00-市中公・いすの庵)			
16	火	[日]日吉地域生活学校閉校式(9:30-日吉中公) [東]女団連会計監査(10:00-東中公) [吹]吹上地域女性連運営委員会⑩(13:30-吹中公) [図央]図書整理日			
17	水	[図ひ]成人読書会			
18	木	[地区]日置地区社会教育振興会会計監査(10:00-いちき串木野) [地区]鹿児島地区子ども会育成連絡協議会会計監査(13:00日中公・小会議室)	[市]青少年育成市民会議会計監査、市外指連会計監査、市P連会計監査(14:00-市中公・小会議室)		
19	金	[県]令和9年度公立高校第二次入学者選抜試験	[市]市子連会計監査(15:00-市中公・小会議室) [社]伊子連会計監査(14:00-市中公・小会議室) [市]定例教育委員会(14:00-市中公・研修室2・3) [図ふ]図書整理日 [中公]伊集院地域生活学校閉校式(9:30-市中公・中ホール) [中公]伊女連会計監査(13:30-市中公・講座室3) [吹]吹上地域各種女性団体連絡協議会運営委員会⑥(9:30-吹中公)		
20	土	[県]青少年育成の日	[吹]船こぎ祭り(11:00-船木神社) [図ふ]2~3歳児のおはなし会(10:30-ふ図)		
21	日	<春分の日>[県]家庭の日			
22	月	<振替休日>			
23	火	[県]令和9年度公立高校第二次入学者選抜合格者発表	[日]日吉地域女性連総会(9:30-日吉中公)		
24	水	※公立小学校卒業式	[図央]むぎばたけおはなし会(10:30-中央図)		
25	木	※公立小・中学校、義務教育学校修了式	[東]東市来地域女性連総会(10:00-東中公)		
26	金	[吹]生活学校閉講式(9:00-吹上浜公園) [中公]ブックスタート(9:30-市中公・和室ホール) [図東]図書整理日 ※市教育委員会・管理職合同送別会(予定)			
27	土	[市]ジュニアオーケストラ表彰式(18:00-市中公・中ホール) [図央]みつばち文庫おはなし会(10:30-中央図) [図ふ]おはなし会(10:30-ふ図) [中公]伊女連総会(9:30-市中公・中ホール)			
28	日				
29	月				
30	火	[図央]図書館友の会(9:30-伊地区館)			
31	水	※役職定年校長等辞令交付式			
備考	[県]第3回県文化財保護審議会		[図央]休館日:毎週木曜日 [図東][図ひ][図ふ]休館日:毎週月曜日		

妙円寺詣りの歌

作詞 鹿兒島女子師範学校 付属小学校教師 池上真澄
作曲 鹿兒島男子師範学校教師 佐藤茂助

- 一 明くれど閉ぎす雲暗く 薄(すすき)かるかやそよがせて 嵐はさつと吹き渡り 万馬いなく声高し
- 二 銃(つつ)雷(いかずち)と轟けば 太刀稻妻ときらめきつ 天下分目の戦いは 今や開けぬ関ヶ原
- 三 石田しきりに促せど 更に動かぬ島津勢 占むる小池の陣営に 鉄甲堅くよろうなり
- 四 名だたる敵の井伊本多 霧にまぎれて寄せ来るや 我が昌巖(しょうがん)ら待ち伏せて 縦横無尽に駆け散らす
- 五 東軍威望(いぼう)の恃(た)のみあり 西軍恩義によりて立つ 二十余万の総勢の 勝敗何れに決せんや
- 六 戦い今やたけなわの 折しも醜(しこ)の小早川 松尾山を駆けくんだり 刃返すぞ恨めしき
- 七 前に後ろに支えかね 大勢すでに崩るれど 精銳一千われ独り 猛虎負隅(もうこぶぐう)の威を振るう
- 八 蹴たてて駒の行くところ 踏みしだかれぬ草もなく 西軍ために気負い来て 靡(なび)くや敵の旗の色
- 九 家康いたく荒立ちて 自ら雌雄を決せんと 関東勢を打ちこぞり 雲霞(うんか)の如く攻めかかる
- 十 掛かれ進めと惟新公 耳をつんざく雄叫びに 勇む隼人の切先の 水もたまらぬ鋭さよ
- 十一 払えば又も寄せ来り 寄すれば又も切りまくり 剛は鬼神を挫(くじ)けども 我の寡勢(かせい)を如何にせん
- 十二 運命何れ生か死か ここを先途と鞭振るい 奮迅敵の中堅に 活路(みち)を求めて駆け込ます
- 十三 譜代恩顧(ふだいおんこ)の将卒ら 国家(くに)の存亡この時と 鎬(しのぎ)を削る関(とき)の声 天に轟き地にふるう
- 十四 篠を束(つか)ねて降る雨に 横とう屍湧く血潮 風なまぐさく吹き巻きて 修羅の巷のそれなれや
- 十五 薙(な)げど仆(たお)せど敵兵の 重なり来たる鳥頭坂(うとうざか) たばしる矢玉音凄く 危機は刻々迫るなり
- 十六 骸も染みて猩々緋(しょうじょうひ) 御楯となりし豊久を 見るや敵兵且つ勇み 群がり寄する足速し
- 十七 賜いし御旗ふりかざし 阿多長寿院駆け入りて 兵庫入道最期ぞと 名乗る雄々しき老いの果て
- 十八 欺かれたる悔しさに 息をもつかず忠吉ら くつわ並べて追い来しが 返す我が余威(よい)また猛し
- 十九 牧田川添いひと筋に 行く行く敵を蹴散らして 駒野峠の夜に紛れ 伊勢路さしてぞ落ち給う
- 二十 献策(けんさく)遂(す)に容(い)れられず 六十余年の生涯に 初めて不覚を取らしたる 公の無念や嗚呼如何に
- 二十一 興亡(きんぼう)総(す)べて夢なれど 敵に背(そびら)を見せざりし 壮烈無比の薩摩武士 誉れは永久(とわ)に匂うなり
- 二十二 無心の蔓草(つるくさ)今もなお 勇士の血潮に茂るらん 仰げば月色縹渺(ひょうびょう)と 転(うた)た往時の懐かしや

島津日新公 いろは歌集

いにしへの道を聞きても唱へても わが行ひにせずばかひなし
ろ 楼の上もはにふの小屋も住む人の 心にこそはたかきいやしき
は はかなくも明日の命をたのむかな 今日も今日もと学びをばせで
に 似たるこそ友としよけれ交らば われにます人おとなしき人
ほ ほとけ神他にましまさず人よりも 心に恥ぢよ天地よく知る
へ 下手ぞとて我とゆるすな稽古だに つもらばちりも山とことこの葉
と 科ありて人を斬るとも軽くすな いかす刀もただ一つなり
ち 知恵能は身につきぬれど荷にならず 人はおもんじはづるものなり
り 理も法も立たぬ世ぞとてひきやすき 心の駒の行くにまかすな
ぬ ぬす人はよそより入ると思ふかや 耳目の門に戸ざしよくせよ
る 流通すと貴人や君が物語り はじめて聞ける顔もちぞよき
を 小車のわが悪業にひかれてや つとむる道をうしと見るらん
わ 私を捨てて君にし向はねば うらみも起り迷懐もあり
か 学問はあしたの潮のひるまにも なみのよるこそなお静かなれ
よ 善きあしき人の上にて身を磨け 友はかがみとなるものぞかし
た 種となる心の水にまかせずば 道より外に名も流れまじ
れ 礼するは人にするかは人をまた さぐるは人をさぐるものかは
そ そしるにもふたつあるべし大方は 主人のためになるものと知れ
つ つらしとて恨みかへすな我れ人に 報ひ報ひてはてしなき世ぞ
ね ねがはずば隔てもあらじいつはりの 世にまことある伊勢の神垣
な 名を今に残しおきける人も人 心も心何かおとらん
ら 楽も苦も時すぎぬれば跡もなし 世に残る名をただ思ふべし

む 昔より道ならずしておごる身の 天のせめにしあはざるはなし
う 憂かりける今の身こそは先の世と おもへばいまぞ後の世ならん
み 亥にふして寅には起くとゆふ露の 身をいたづらにあらせじがため
の のがるまじ所をかねて思ひきれ 時に到りて涼しかるべし
お 思ほへず違ふものなり身の上の 欲をはなれて義を守れひと
く 苦しくとすぐ道を行け九曲折の 末は鞍馬のさかさまの世ぞ
や やはらぐと怒るをいはば弓と筆 鳥にふたつのつばさとをくれ
ま 万能も一心とあり事ふるに 身ばし頼むな思案堪忍
け 賢不肖もちひ捨つると言ふ人も 必ずならば殊勝なるべし
ふ 無勢とて敵をあなどることなかれ 多勢を見ても恐るべからず
こ 心こそ軍する身の命なれ そろゆれば生き揃はねば死す
え 回向には我と人とを隔つなよ 看経はよししてもせずとも
て 敵となる人こそはわが師匠ぞと おもひかへして身をもたしなめ
あ あきらけき目も呉竹のこの世より 迷はばいかに後のやみぢは
さ 酒も水流れも酒となるぞかし ただ情あれ君がことの葉
き 聞くことも又見ることも心から 皆まよひなりみな悟りなり
ゆ 弓を得て失ふことも大将の 心一つの手をばはなれず
め めぐりては我が身にこそは事へけれ 先祖のまつり忠孝の道
み 道にただ身をば捨てむと思ひとれ かならず天のたすけあるべし
し 舌だにも齒のこはきをば知るものを 人は心のなからましやは
ゑ 酔へる世をさましもやらでさかづきに 無明の酒をかさぬるは憂し
ひ ひとり身をあはれと思へ物ごとに 民にはゆるすところあるべし
も もろもろの国や所の政道は 人に先づよく教へ習はせ
せ 善に移り過れるをば改めよ 義不義は生れつかぬものなり
す 少しきを足れりとも知れ満ちぬれば 月もほどなき十六夜のそら